



ROMÂNIA
JUDEȚUL ILFOV
CONSILIUL LOCAL CHITILA



Str. Ion Olteanu, nr. 6, tel. 021.436.37.09; 021.436.37.11; fax 021.436.37.10
www.primariachitila.ro

HOTĂRÂRE A nr. 66 din 27.09.2017

**privind modificarea Hotărârii Consiliului Local Chitila nr. 33/21.04.2017,
referitoare la aprobarea Registrului Local al Spațiilor Verzi aparținând orașului
Chitila, județ Ilfov**

CONSILIUL LOCAL al orașului Chitila, întrunit în ședință publică,

Având în vedere:

- expunerea de motive a primarului orașului la proiectul de hotărâre privind modificarea HCL nr. 33/21.04.2017, referitoare la aprobarea Registrului Local al Spațiilor Verzi aparținând orașului Chitila, județ Ilfov;
 - conform Ordinului 1466/2010 - pentru modificarea Ordinului ministrului dezvoltării, lucrărilor publice și locuințelor nr. 1.549/2008 privind aprobarea Normelor tehnice pentru elaborarea Registrului local al spațiilor verzi;
 - raportul nr. 25498 din 25.09.2017 întocmit de Serviciul Urbanism, Amenajare Teritorială - Cadastru, Regstru Agricol și Fond Funciar;
 - avizul comisiei pentru programe de dezvoltare economico-socială, buget, finanțe, administrația domeniului public și privat al orașului, agricultură, gospodărie orășenească, protecția mediului, servicii și comerț la proiectul de hotărâre;
 - dispozițiile Legii 24/2000 privind normele de tehnică legislativă pentru elaborarea actelor normative;
 - prevederile Legii nr. 52/2003 privind transparența decizională în administrația publică locală;
 - prevederile Legii nr. 554/2001, privind contenciosul administrative, cu modificările și completările ulterioare;
 - art. 36, alin. 1, alin. 2, lit. c, art. 63, alin. 5, lit. d și art. 120, alin. 1 din Legea 215/2001 privind administrația publică locală, cu modificările și completările ulterioare;
- În temeiul art. 45, alin. 1 din Legea 215/2001, privind administrația publică locală, cu modificările și completările ulterioare,

HOTĂRĂȘTE:

Art. 1. Se aprobă modificarea Anexei nr. 1 la H.C.L. nr. 33/21.04.2017, referitoare la aprobarea Registrului Local al Spațiilor Verzi aparținând orașului Chitila, județ Ilfov, conform anexei care face parte integrantă din prezenta hotărâre.



Art. 2. Prezenta hotărâre se aduce la cunoștință publică prin afișare la sediu și pe site-ul Primăriei Orașului Chitila – www.primariachitila.ro și se transmite către:

- primarul UAT Chitila, dl. Emilian Oprea;
- Serviciul Urbanism, Amenajare Teritorială - Cadastru, Registru Agricol și Fond Funciar;
- Instituția Prefectului Județului Ilfov.

Președinte,

Contrasemnează,
Secretar,
Adrian Tomescu

COMUNICAT
ORIGINALĂ





ROMÂNIA
JUDEȚUL ILFOV
CONSILIUL LOCAL CHITILA



Str. Ion Olteanu, nr. 6, tel. 021.436.37.09; 021.436.37.11; fax 021.436.37.10
www.primariachitila.ro

HOTĂRĂREA NR. 33
Din 21.04.2017

Privind aprobarea Registrului Local al Spațiilor Verzi
apartinand orasului Chitila, Judet Ilfov

Consiliul Local al orasului Chitila , judetul Ilfov;

În conformitate cu prevederile art. 16 alin. (1) și art 17 alin. (1) din Legea nr. 24/2007-privind reglementarea și administrarea spațiilor verzi din intravilanul localităților, cu modificările și completările ulterioare, republicată;

În baza Ordinului 1466/2010- pentru modificarea Ordinului ministrului dezvoltării, lucrărilor publice și locuințelor nr. 1.549/2008 privind aprobarea Normelor tehnice pentru elaborarea Registrului local al spațiilor verzi

În conformitate cu prevederile art. 36, alin. (1) si alin.(2) litera c) si art.120 din Legea nr. 215/2001 privind administrația publică locală republicată, modificată și completată;

Având în vedere Expunerea de motive nr. 10967 din 21.04.2017

privind aprobarea Registrului Local al Spațiilor Verzi aparținând domeniului public al orașului Chitila

- raportul nr. 10968 din 21.04.2017 întocmit de Serviciul Urbanism, Amenajare Teritorială - Cadastru, Registru Agricol și Fond Funciar ;

- prevederile art. 4, pct. b și art. 8 din Legea nr. 52/2003 privind transparența decizională în administrația publică republicată, cu modificările și completările ulterioare;

- prevederile art. 3, alin. 2 din Legea nr. 24/2000 privind normele de tehnică legislativă pentru elaborarea actelor normative, republicată;

- prevederile art. 36 alin. 2, lit. c din Legea nr. 215/2001, privind Administrația Publică Locală, actualizată cu modificările și completările ulterioare.

În temeiul art. 45, alin. (1) și alin. (3) din Legea nr. 215/2001, privind administrația publică locală, republicată, modificată și completată;

CONFORM CU
ORIGINALUL



HOTĂRĂȘTE :

Art.1. Se aprobă Registrul Local al Spațiilor Verzi aparținând domeniului public al orașului Chitila, prezentat în Anexa nr. 1, parte integrantă din prezenta hotărâre;

Art.2. Se împuternicește Serviciului Urbanism, Amenajare Teritorială-Cadastru, Registru Agricol și Fond Funciar cu organizarea și conducerea Registrului Local al Spațiilor Verzi;

Art. 3. Registrul va fi avut în vedere la întocmirea documentațiilor de urbanism, precum și eliberarea certificatelor de urbanism și a autorizațiilor de construire.

Art. 4. Actualizarea Registrului aprobat, se va face la 2 ani sau ori de câte ori este nevoie, după caz.

Art.5 Implementarea Registrului aprobat, în sistemul informațional geografic (GIS) conform Norma tehnica aplicare –legea 24/2007 se va face în maxim 2 ani de la data adoptării prezentei hotărâri.

Art.6. Secretarul orașului Chitila va comunica prezenta hotărâre:

- Instituției Prefectului Județului Ilfov, Primarului orașului Chitila și Serviciului Urbanism, Amenajarea Teritoriului ;

PREȘEDINTE DE ȘEDINȚĂ



CONTRASEMNEAZĂ
SECRETAR,

A handwritten signature in black ink.

CONFORM CU
ORIGINALUL



2017

PRIMARIA ORAS CHITILA
REGISTRU SPATIILOR
VERZI

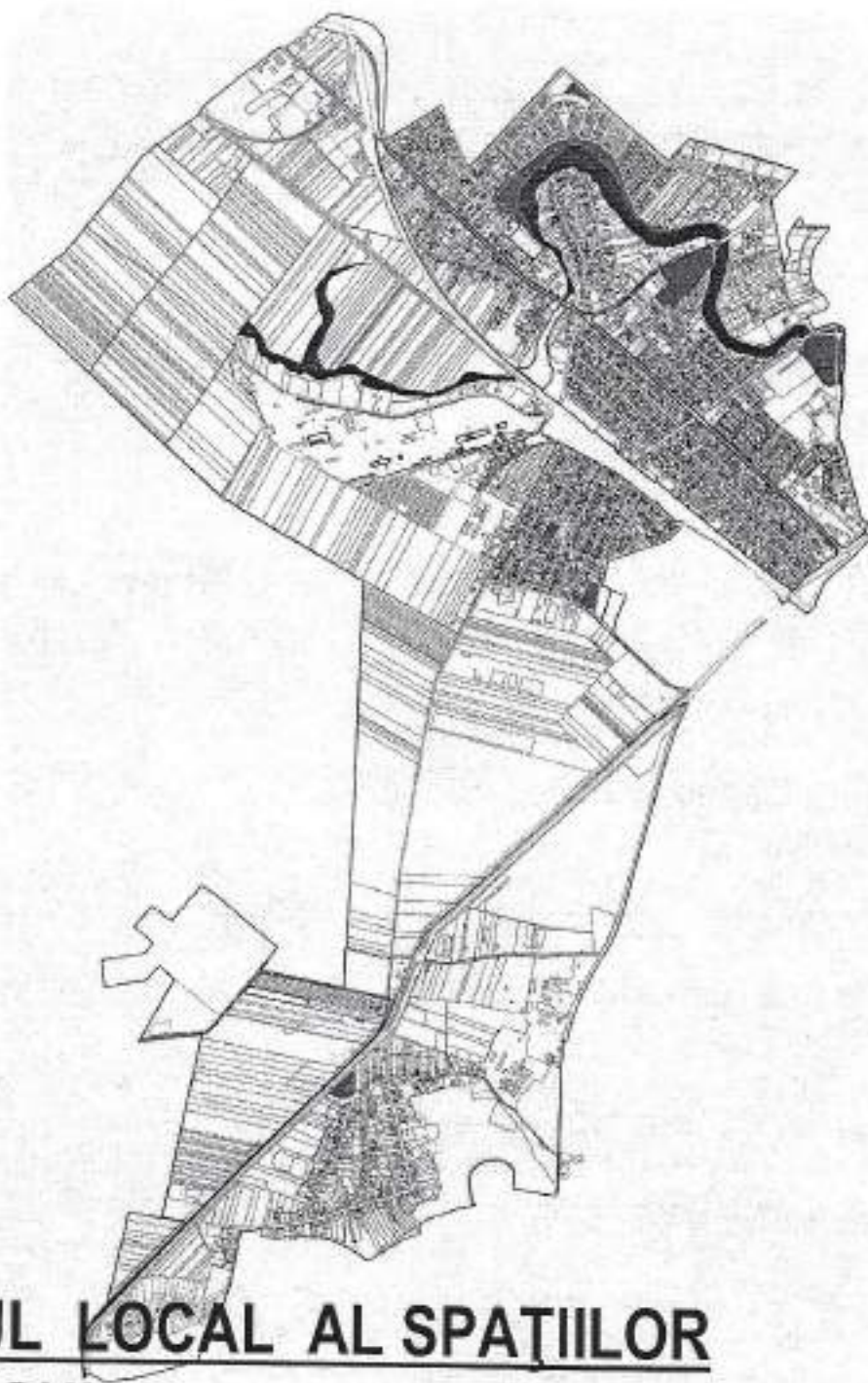

**[REGISTRUL LOCAL AL SPATIILOR
VERZI ORASUL CHITILA, JUD.
ILFOV]**



Cuprins

I

1. CONSIDERAȚII GENERALE

2. METODOLOGIA DE ELABORARE A STRATEGIEI PRIVIND DEZVOLTAREA LOCALĂ A
ORAȘULUI CHITILA

3. DESCRIERE REGISTRULUI SPATIILOR VERZI

4. RAPORT PRIVITOR LA STRUCTURA SPATIILOR VERZI

5. TERENURILE PROPRIETATE PUBLICA, DEGRADATE, DIN INTRAVILANUL
LOCALITATII, POSIBIL SA FIE REABILITATE SI REAMENAJATE CA SPATII
VERZI

6. RAPORT PRIVITOR LA VEGETATIA ARBORESCENTA SI
ARBUSTIVA

Anexa 1- Fișe spații verzi



REGISTRUL SPATIILOR VERZI-CHITILA 2017



CONFORM CU
ORIGINALUL

1. CONSIDERAȚII GENERALE

1.1. NECESITATEA ȘI UTILITATEA PROIECTULUI PENTRU PRIMĂRIA ORASULUI CHITILA

Având în vedere, actele normative apărute respectiv Legea nr.24/2007, republicată, cu modificările și completările ulterioare, privind reglementarea și administrarea spațiilor verzi din zonele urbane și Normele tehnice pentru elaborarea Registrului local al spațiilor verzi, este necesară elaborarea unui set de date geografice în scopul îmbunătățirii managementului arborilor, terenurilor-spații verzi, axat în principal pe cunoașterea caracteristicilor și a stării de viabilitate Arbori ocrotiți, indiferent de starea de sănătate și de dimensiunile acestora

În conformitate cu prevederile "Legii nr. 24/2007, republicată, cu modificările și completările ulterioare, privind reglementarea și administrarea spațiilor verzi din zonele urbane", Primăria orasului Chitila are obligația organizării și conducerii registrului spațiilor verzi de pe domeniul public și privat al orasului. Registrul spațiilor verzi este un sistem informațional care cuprinde datele tehnice ale spațiilor verzi conform indicilor de calitate și cantitate.

Prezentul proiect reprezintă un punct de reper în dezvoltarea durabilă a orasului Chitila având efecte directe în asigurarea unui mediu sănătos și coerent sub raport funcțional și cultural, în condițiile păstrării echilibrului față de resursele capitalului natural din zona.

Crearea unei rețele de spații verzi în conexiune cu ecosistemele din teritoriu, precum și ridicarea standardului de viață în mediul urban, se numără printre obiectivele strategice importante ale dezvoltării durabile, echilibrate și sănătoase ale aglomerărilor urbane.

Importanța acestui proiect derivă din necesitatea creării unui sistem de management al spațiilor verzi și a speciilor de arbori existenți în orasul Chitila, pentru o mai bună gestionare a potențialului acestora cu implicații atât asupra echilibrului ecologic (ecosistemelor) cât și asupra siguranței și calității vieții locuitorilor orasului Chitila. Astfel, se vor pune bazele unui sistem de

2. METODOLOGIA DE ELABORARE A REGISTRULUI SPATIILOR VERZI PRIVIND DEZVOLTAREA LOCALĂ A ORAȘULUI CHITILA

2.1 Cadrul legal



REGISTRUL SPATIILOR VERZI-CHITILA 2017



-Legea 24 2007 actualizată și republicată. Legea privind reglementarea și administrarea spațiilor verzi din intravilanul localităților, republicată în Monitorul Oficial nr. 764 din 10.11.2009

Art. 3. - Obiectivele ce se asigură prin elaborarea registrelor locale ale spațiilor verzi din intravilanul localităților sunt: a) protecția și conservarea spațiilor verzi pentru menținerea biodiversității lor; b) menținerea și dezvoltarea funcțiilor de protecție a spațiilor verzi privind apele, solul, schimbările climatice, menținerea peisajelor în scopul ocrotirii sănătății populației, protecției mediului și al asigurării calității vieții; c) regenerarea, extinderea, ameliorarea compoziției și a calității spațiilor verzi; d) elaborarea și aplicarea unui complex de măsuri privind aducerea și menținerea spațiilor verzi în starea corespunzătoare funcțiilor lor; e) identificarea zonelor deficitare și realizarea de lucrări pentru extinderea suprafețelor acoperite cu vegetație; f) extinderea suprafețelor ocupate de spații verzi, prin includerea în categoria spațiilor verzi publice a terenurilor cu potențial ecologic sau sociocultural.

Art. 4. - Registrul local al spațiilor verzi din intravilanul localităților va determina o bună gestionare a potențialului spațiilor verzi cu implicații asupra siguranței și calității vieții, asigurând crearea unui sistem de monitorizare a spațiilor verzi și a terenurilor degradate ce pot fi recuperate ca spații verzi, în vederea asigurării calității factorilor de mediu și stării de sănătate a populației.

2.2. Analiza situația existentă

Chitila este un oraș favorizat de poziția geografică, în imediată apropiere a Capitalei, și de accesul la o importantă infrastructură rutieră și feroviară. Orașul este traversat de DN7, care leagă Bucureștiul de Pitești, precum și de șoseaua de centură a Bucureștiului, cele două drumuri intersectându-se la marginea orașului. De asemenea, localitatea este un mic nod feroviar – liniile ferate care leagă Bucureștiul de Pitești, respectiv



REGISTRUL SPATIILOR VERZI-CHITILA 2017



CONFORM CU
ORIGINALUL

Bucureștiul de Ploiești, se ramifică la gara Chitila. Aceste elemente, cărora li se adaugă acțiunile autorităților locale și grija pentru dezvoltarea serviciilor publice, dau orașului caracterul de atractivitate pentru locuire și localizarea unor activități economice.

Orașul se întinde pe o suprafață de 1247 ha din care 1000ha intravilan, având următoarele coordonate geografice 44°31'02" latitudine nordică și 25°58'31" longitudine estică

Relieful

Relieful județului Ilfov este unul de câmpie, întreg teritoriul său încadrându-se în unitatea majoră de relief a Câmpiei Române, sub-unitatea Câmpiei Vlăsiei, cu altitudini cuprinse între 50 și 120 metri. Interfluviiile sunt largi și au o orientare generală NV-SE. Altitudinea medie a Orașului Chitila este de cca. 95 m, având un câmp neted, puțin fragmentat de văi, singura mai importantă din această parte fiind Valea Măgului. Structura geologică este formată dintr-un strat de loess de aproximativ 3,5m, în care se găsesc pietrișuri și nisipuri. Valea Colentinei, pe al cărei mal drept se află Chitila, este o vale tipică de câmpie, cu o pantă foarte mică (0,8m/km), fără terase, având numai nivelul de luncă, cu maluri lene.

Clima

Clima este temperat continentală cu nuanță excesivă, cu veri călduroase și secetoase și ierni friguroase, dominate de prezența frecventă a maselor de aer rece-continental din E, sau arctic din N și de vânturi puternice care viscolesc zăpada. Cantitatea medie multianuală a precipitațiilor oscilează în jurul valorii de 500 mm. Regimul eolian se caracterizează prin predominarea vânturilor dinspre NE și E, care bat cu viteze medii anuale de circa 10 km/h, iar iarna, cu maxime ce pot depăși chiar și 100 km/oră. Temperatura medie anuală este de aproximativ 10°, temperaturile medii cele mai scăzute din ianuarie coboară până la -3,2°, iar cele mai ridicate din iulie urcă până la 22°. Temperatura maximă absolută înregistrată la stația meteorologică Băneasa a atins 41,1°, iar minima absolută a coborât sub -32°.

Apele

Principalele râuri ce compun rețeaua hidrografică a județului Ilfov sunt: Ialomița, Argeș, Colentina, Sabar și Dâmbovița, la care se adaugă o serie de râuri cu scurgere semipermanentă a apei, precum: Snagov, Cociovaliștea, Pasărea, Călnău, Cocioc, Slotea. Lacurile naturale și antropice se găsesc preponderent în partea de vest, nord și est a județului, suprafața luciiului de apă din județ având o valoare ridicată. Cele mai mari întinderi înregistrate sunt lacurile Snagov (575 ha), Căldărușani (224 ha), Scroviștea (135 ha).



REGISTRUL SPAȚIILOR VERZI-CHITILA 2017



CONFORM CU
ORIGINALUL

Vegetația și solurile

Pe raza localității nu există niciun corp de pădure; cele mai apropiate păduri, Răioasa și Mogoșoaia, care ajung până la limita administrativă, aparțin localităților vecine, Buftea și Mogoșoaia. Singura formațiune vegetală este cea acvatică (mai ales păpuș) de pe valea Mangului, care în mare parte din lungimea sa are un caracter mlăștinos.

Spatiile verzi ale orașului Chitila este format din vegetatie tanara dispuse uniform in cadrul limitei administrative

Populația

Transformările social - economice care au avut loc în Chitila au determinat schimbări importante în ceea ce privește numărul și structura populației.

Conform recensământului efectuat în 2011, populația orașului Chitila se ridică la 14.184 de locuitori, în creștere față de recensământul anterior din 2002, când se înregistraseră 12.643 de locuitori. Majoritatea locuitorilor sunt români (88,8%), cu o minoritate de romi (3,86%). Pentru 7,15% din populație apartenența etnică nu este cunoscută. Din punct de vedere confesional, majoritatea locuitorilor sunt ortodocși (88,65%), cu o minoritate de penticostali (1,38%). Pentru 7,28% din populație nu este cunoscută apartenența confesională.

Concluzie

Spatiile verzi ale orașului Chitila este format din vegetatie tanara dispuse uniform in cadrul limitei administrative.

3. DESCRIERE REGISTRUL SPATIILOR VERZI

1) Registrul local al spatiilor verzi din intravilanul orașului Chitila va fi impartit pe categorii astfel :

A) terenurile definite ca spatii verzi



REGISTRUL SPATIILOR VERZI-CHITILA 2017



CONFORM CU
ORIGINALUL

B) distribuția arborilor izolați și ocrotiți

C) terenuri degradate care pot fi transformate în spații verzi

A) Spațiile verzi - se compun din următoarele tipuri de terenuri din intravilanul orașului Chitila:

(informațiile nu sunt limitative suportând adăugiri)

a) spații verzi publice cu acces nelimitat:

* parcuri

* scuaruri

* fâșii plantate (aliniamente stradale)

b) spații verzi publice de folosință specializată:

* cele aferente dotărilor publice:

- grădinițe,

- școli,

- instituții,

- cimitire;

e) culoare de protecție față de infrastructura tehnică;

* termenii și expresiile de mai sus au următoarele semnificații:

a) *parc* – spațiu verde, cu suprafața de minimum un hectar, format dintr-un cadru vegetal specific și din zone construite, cuprinzând dotări și echipări destinate activităților cultural-educative, sportive sau recreative pentru populație;

b) *scuar* – spațiu verde, cu suprafața mai mică de un hectar, amplasat în cadrul ansamblurilor de locuit, în jurul unor dotări publice, în incintele unităților economice, social-culturale, de învățământ, amenajărilor sportive, de agrement pentru copii și tineret sau în alte locații;

c) *grădină* – teren cultivat cu flori, copaci și arbuști ornamentali care este folosit pentru agrement și recreere, fiind deschis publicului;

d) *fâșie plantată* – plantație cu rol estetic și de ameliorare a climatului și calității aerului, realizată în lungul căilor de circulație sau al cursurilor de apă;



REGISTRUL SPATIILOR VERZI-CHITILA 2017



CONFORM CU ORIGINALUL

l) spații verzi pentru protecția cursurilor de apă și lacurilor – plantații realizate în lungul cursurilor de apă sau împrejurul lacurilor, al căror rol principal este de protecție a acestora;

m) culoare de protecție față de infrastructura tehnică – plantații realizate în lungul căilor de circulație sau în jurul unor instalații cu potențial ridicat de poluare, în vederea ameliorării calității mediului și protejării infrastructurii aferente.

II) Date și informații specifice

Activitățile întreprinse de către autoritățile administrației publice locale în vederea constituirii Registrului local al spațiilor verzi din intravilanul orașului au fost următoarele:

- a) inventarierea și transpunerea pe planuri și hărți, în format digital, a terenurilor definite ca spații verzi;
- b) constituirea unui sistem informațional specific, cuprinzând date și informații specifice privind speciile de arbori și vegetația existentă, cu determinarea indicilor calitativi și cantitativi;
- c) au fost elaborarea unor planuri sau hărți în format digital, la nivelul intravilanului localității;
- d) exploatarea și actualizarea informațiilor din planurile sau hărțile digitale privind spațiile verzi, arborii izolați și terenurile degradate, în scopul gestionării eficiente a acestora;
- e) constituirea unei evidențe a tuturor documentelor emise de autoritățile administrației publice locale și de autoritățile din domeniul protecției mediului privind documentațiile de urbanism, certificatele de urbanism, autorizațiile de construire, avizele de tăiere și toaletare a arborilor, documentele de control și stabilire a contravențiilor, precum și orice alte documente care au efecte asupra stării spațiului verde.

Principalele operațiuni pentru constituirea Registrului local al spațiilor verzi din intravilanul localităților au fost:

- a) delimitarea spațiului verde ce urmează a fi cadastrat și marcarea limitei acestuia;
- b) identificarea tipului de proprietate și a proprietarilor spațiilor verzi;
- c) identificarea reglementărilor din documentațiile de urbanism avizate și aprobate conform legii;
- d) completarea datelor conținute în Fișa spațiului verde, conform anexei care face parte integrantă din prezentele norme tehnice;
- e) informații de detaliu privind vegetația existentă, speciile, numărul și tipul de arbori, indici cantitativi și indici calitativi;
- f) actualizarea planurilor sau hărților digitale, care vor constitui suportul de bază al lucrărilor de identificare și inventariere a spațiilor verzi.



REGISTRUL SPATIILOR VERZI-CHITILA 2017



CONFORM CU
ORIGINALUL

(2) Datele si informatiile privind suprafata, categoria de folosinta si proprietarul spatiului verde sunt cele existente in evidentele documentelor de cadastru general

4. RAPORT PRIVITOR LA STRUCTURA SPATIILOR VERZI

*anexa 1- Centralizator spatii verzi



REGISTRUL SPATIILOR VERZI-CHITILA 2017



CONFORM CU
ORIGINALUL

5. TERENURILE PROPRIETATE PUBLICA, DEGRADATE, DIN INTRAVILANUL SI EXTRAVILAN (PROPUȘ INTRAVILAN CONFORM P.U.G. AFLAT IN FAZA DE AVIZARE) AL LOCALITATII, POSIBIL SA FIE REABILITATE SI REAMENAJATE CA SPATII VERZI
 Art. 5, lit. b), din Ordin 1466/2010

N Nr crt	Denumire	Amplasament	Suprafata (mp)	Categorie de folosinta	Regim juridic	Reglementare urbanistica	Specii de arbori existenti
1	Teren intravilan, nr. cadastral 54725, intabulat in CF nr. 54725 a loc. Chitila;	Str. Islaz, paraul Mangu,	16.000	Teren degradat	Proprietate privata	Teren neproductiv	Vegetatie spontana joasa
2	Teren intravilan	Str. Islaz, paraul Mangu	20.741	Teren degradat	Proprietate privata	Teren neproductiv	Vegetatie spontana joasa
3	Teren intravilan, avand numar cadastral 50653, intabulat in CF nr. 50653 a loc. Chitila;	Str. Islaz, paraul Mangu	20.602	Teren degradat	Proprietate privata	Teren neproductiv	Vegetatie spontana joasa



4	Teren intravilan, avand nr. cadastral 51078, intabulat in CF nr. 51078 a loc. Chitila.	Str. Islaz, paraul Mangu	4.391	Teren degradat,	Proprietate privata	Teren neproductiv	Vegetatie spontana joasa
5	Teren extravilan Taria 29, P138, judet Ilfov	Str. Fortului, Str. Panduri	140.000	Teren degradat,	Proprietate privata	Teren neproductiv	Vegetatie spontana joasa
Total suprafata			61734mp	Intravilan=140000mp (extravilan propus intravilan conform P.U.G aflat in faza de avizare)			

CONSIDERATI
ORIGINALUL



REGISTRUL SPATIILOR VERZI-CHITILA 2017

6. RAPORT PRIVITOR LA VEGETATIA ARBORESCENTA SI ARBUSTIVA

Repartitia arborilor si arbustilor pe specie:

Nr. crt	Zona	Nr. arbori
1.	S.v.P.J Bloc A vile	96
2.	Casa de cultura	78
3.	SCR- Monument	15
4.	SVPAN-P (Dendrologic)	364
5.	SVPAN-P (Regina Maria)	93
6.	SVPAN-P (Tineretului)	145
7.	F.P Str.Garofitei	39
8.	F.P Str.Pacii	128+80
9.	F.P Str.8 Martie	31
10.	F.P Str.Dornei	46
11.	F.P Str.Ion Olteanu	78
12.	F.P See Banatului	380
13.	F.P Str.Rudeni	162
14.	F.P Str.1Mai	52
15.	F.P Str.Aurel Vlaicu	44
16.	F.P Str.Bancii	36
17.	F.P Str.Crisan	52
18.	F.P Str.Lalelelor	64
19.	F.P Str.Sperantei	54

Total arbori=2037 buc



REGISTRUL SPATIILOR VERZI-CHITILA 2017

CONFORM CU
ORIGINALUL



Anexa I

Centralizator spatii verzi

Breviar termeni :

Scr.-scur

C.P.F.I.T.-CULOARE DE PROTECȚIE FAJĂ DE INFRASTRUCTURA TEHNICĂ

SVPAN-P :SPAȚII VERZI PUBLICE CU ACCES NELIMITAT: PARCURI

F.P.-FĂȘII PLANTATE

SVPFS-spații verzi publice de folosință specializată;

SVPFS-C - spații verzi publice de folosință specializată-cimintir

SvP I –spații verzi interstittiale

CONFORM CU ORIGINALUL



Identificator Spatiu verde	Proprietar Spatiu verde	Tip proprietate	Mod de administrare	Categoria de folosinta	Reglementare urbanistica	Suprafata teren exclusiv	Total Teren spatiu verde	Observatii
1	2	3	4	5	6	7	9	10
C.P.F.I.T. (Centura) Chitila Dragomiresi	CNAIR	Domeniul Public al statului	Zona siguranta/ protectie drum	Drum	Intravilan	-	17121.57	
SVPAN-P (Dendrologic)	Consiliul Local	Domeniul Public	ADP conform Hcl 930/2002 HOT nr 9 din 2001	Spatiu verde	Intravilan	34634,082	28430	-Str. PACII- Lacul Chitila
SVPAN-P (Parc Tinerei I-II)	Consiliul Local	Domeniul public	ADP conform Hcl 930/2002 HOT nr 9 din 2001	Spatiu verde	Intravilan	5000	4500	-Str. Troitei
SVPAN-P (Parc Regina maria)	Consiliul Local	Domeniul public	ADP conform Hcl 930/2002 HOT nr 9 din 2001	Spatiu verde	intravilan	5236,322	4712	
SCR- Casa de Cultura	Consiliul Local	Domeniul Public	ADP conform Hcl 930/2002 HOT nr 9 din 2001	Curti constructii	intravilan	5259,167	3153	- Sosbanatului T
SCR- Monument	Consiliul Local	Domeniul Public	ADP conform Hcl 930/2002 HOT nr 9 din 2001	Spatiu verde	intravilan	1200	850	SosBatuluiS tr Ion Citeanu Sos Banatului
F. P 905 Banatului	Cnair	Domeniul Public al statului	Hotarare de Guvern	Spatiu verde	intravilan	1038 Trotuare	9144,79	
F. P Str. Ion Citeanu	Consiliul Local	Domeniul Public	ADP conform Hcl 930/2002 HOT nr 9 din 2001	Spatiu verde	intravilan	19440	916,10	
F. P Str. Garofite 1	Consiliul Local	Domeniul Public	ADP conform Hcl 930/2002 HOT nr 9 din 2001	Spatiu verde	intravilan	4280	149,35	

CONFORM CU ORIGINALUL



F. P Str. Spera ntiei	Consiliul Local	Domeniul Public	ADP conform Hcl 930/2002 HOT nr 9 din 2001	drum	intravilan	6512	60,85	
F. P Str. Pecii	Consiliul Local	Domeniul Public	ADP conform Hcl 930/2002 HOT nr 9 din 2001	drum	intravilan	13000	2688,47	
F. P Str. Dozneș	Consiliul Local	Domeniul Public	ADP conform Hcl 930/2002 HOT nr 9 din 2001	drum	intravilan	2970	54,32	
F. P Str. 1 Mai	Consiliul Local	Domeniul Public	ADP conform Hcl 930/2002 HOT nr 9 din 2001	drum	intravilan	3564	80,27	
F. P Str. Crisan	Consiliul Local	Domeniul Public	ADP conform Hcl 930/2002 HOT nr 9 din 2001	drum	intravilan	2948	73,85	
F. P Str. Aurel Vlaicu	Consiliul Local	Domeniul Public	ADP conform Hcl 930/2002 HOT nr 9 din 2001	drum	intravilan	20328	1625,80	
F. P Str. 8 martie	Consiliul Local	Domeniul Public	ADP conform Hcl 930/2002 HOT nr 9 din 2001	drum	intravilan	3097	119,09	
F. P Str. Bancii	Consiliul Local	Domeniul Public	ADP conform Hcl 930/2002 HOT nr 9 din 2001	drum	intravilan	2952	167,40	
F. P Str. Lalelelor	Consiliul Local	Domeniul Public	ADP conform Hcl 930/2002 HOT nr 9 din 2001	drum	intravilan	11680	567,02	
F. P Str. Rudeni	Consiliul Local	Domeniul Public	ADP conform Hcl 930/2002 HOT nr 9 din 2001	drum	intravilan	-----	2979,79	
SVPES-C Cimintir Chitila 1- Str. Magnolia 1	Parohia Chitila 3	Domeniul public UAT CHITILA	Titlu de proprietate	cimintir	intravilan	17215,185	17215,185	
SVPES-C Cimintir Cartier Pegina MARE	Parohia Chitila 3	Parohia Chitila 3	Titlu de proprietate	cimintir	intravilan	14662,670	14662,670	

CONFORM SU
ORIGINALUL



Cimintir Cartier Rudani	Parohia Chitila 2	Parohia Chitila 2	Tiul de proprietate	cimintir	intrevilan	9232	9232
Svp I Bloc A ville	Consiliul Local	Domeniul Public	ADP conform Hcl 930/2002 HOT nr 9 din 2001	-spatiu verde	intravilan	1495	1495,68

TOTAL SUPRAFATA SPATII VERZII = 120.000

Populatie-locuitori =15268

Spatiu verde [mp/locuitor] =7.859



**CONFORM CU
ORIGINALUL**



Judetul: Ifov Sectiune plan

Localitatea : Chitila Nr.cadastral 54819

Cod postal :

1.Schita amplasamentului terenului degradat:

- ANEXA

2.Adresa: Tara 13, Parcela 59/13, T11, Parcela 49, LOT 123

3.Date despre terenul :

Identificator	Proprietar Spatiu verde	Tip proprietate	Mod de administrare	Categoria de folosinta	Reglementare urbanistica	Suprafata teren exclusiv	Observatii
1	2	3	4	5	6	7	10
Teren degradat	Consiliul Local	Domeniul Privat	ADP	teren degradat	Intravilan	4.391	-str. Islaz, Valea Mangului

4.Date privind constructiile existente -E

5.Echiparea edilitara a terenului :-nu e cazul

6.Date privind vegetatia pe terenul - vegetatie spontana joasa

7.Documente cu privire la terenul spatiu verde si constructiile existente-nu e cazul
+ releveu

Aprilie 2017

COMPANIA SA
ORIGINALUL



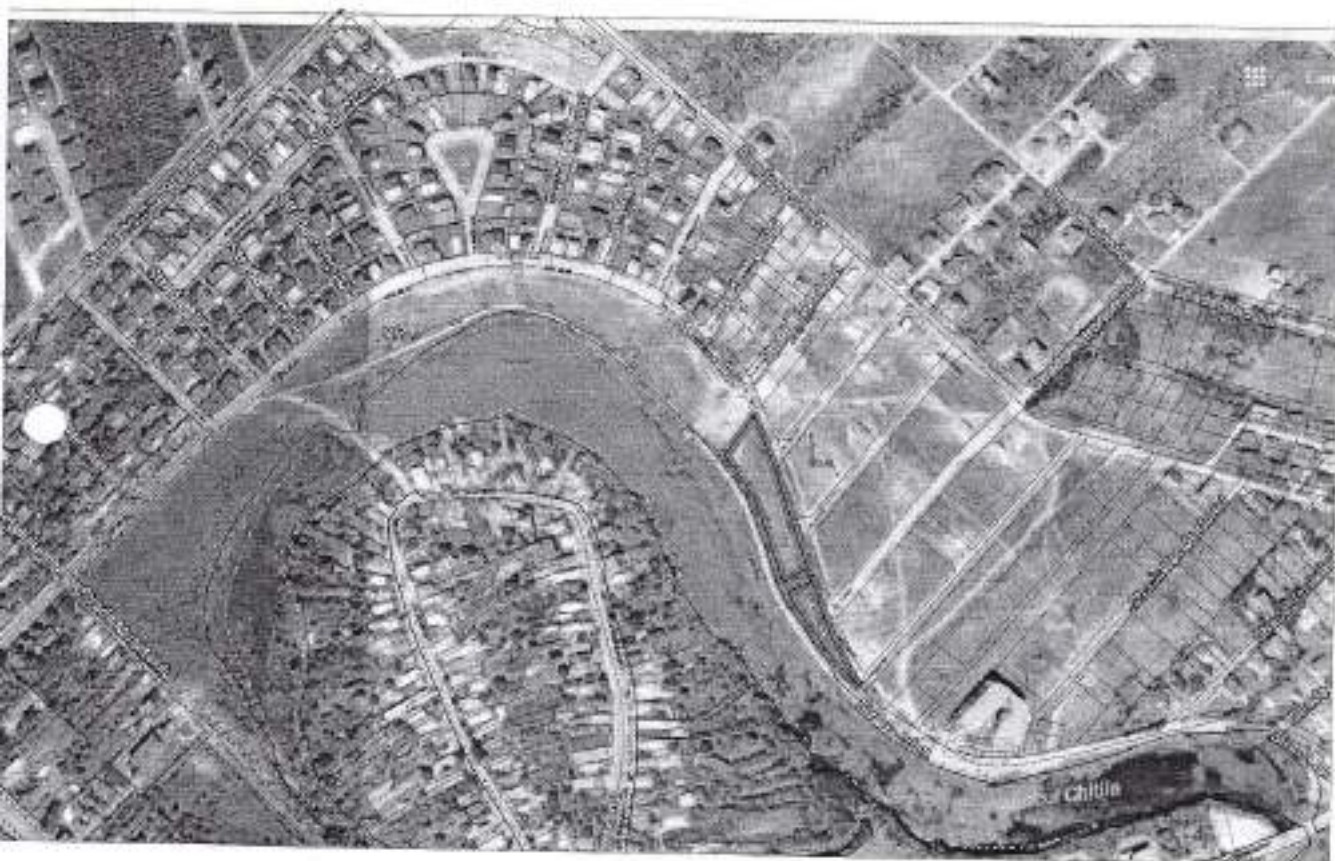

Identificator	Proprietar Spatie verde	Tip proprietate	Mod de administrare	Categoria de folosinta	Reglementare urbanistica	Suprafata teren exclusiv	Observatii
1	2	3	4	5	6	7	10
Teren degradat	Consiliul Local	Domeniul Privat	ADP	teren degradat	Intravilan	4.391	--str.Islaz, Valcea Mangului

CONFIRMARE
ORIGINALA



Judetul: Ifov Sectiune plan
Localitatea : Chitila Nr.cadastral 54725
Cod postal:

1. Șchita amplasamentului terenului degradat:

- ANEXA

2. Adresa: Tarfa 10, Parcela 46

3. Date despre terenul :

Identificator	Proprietar Spatiu verde	Tip proprietate	Mod de administrare	Categoria de folosinta	Reglementare urbanistica	Suprafata teren exclusiv	Observatii
1	2	3	4	5	6	7	10
Teren degradat	Consiliul Local	Domeniul privat	ADP	teren degradat	Intravilan	16.000	-str. Islaz si str. Musetel ului

4. Date privind constructiile existente –E

5. Echiparea edilitara a terenului : nu e cazul

6. Date privind vegetatia pe terenul – vegetatie spontana joasa

7. Documente cu privire la terenul spatiu verde si constructiile existente - nu e cazul
+ releveu

Aprilie 2017

CONFIRMARE
ORIGINALUL





Identificator	Proprietar Spatiu verde	Tip proprietate	Mod de administrare	Categoria de folosinta	Reglementare urbanistica	Suprafata teren exclusiv	Observatii
1	2	3	4	5	6	7	10
Teren degradat	Consiliul local	Domeniul privat	ADP	teren degradat	Intravilan	16.000	-str. Islaz si str. Musetel ului

CONFIRMAT CA
ORIGINALUL



Judetul: Ilfov Sectiune plan

Localitatea : Chitila Nr.cadastral

Cod postal:

1.Schita amplasamentului terenului degradat:

- ANEXA

2.Adresa: Tarla.10-11, Parcela 46-49-59

3.Date despre teren :

Identificator	Proprietar Spatiu verde	Tip proprietate	Mod de administrare	Categoria de folosinta	Reglementare urbanistica	Suprafata teren exclusiv	Observatii
1	2	3	4	5	6	7	10
Teren degradat	Consiliul Local	Domeniul privat	ADP	teren degradat	Intravilan	20 741	-str. Isiaz si str. Muzeleului

4.Date privind constructiile existente – nu e cazul

5.Echiparea editata a terenului : E

6.Date privind vegetatia pe terenul – vegetatie spontana joasa

7.Documente cu privire la terenul spatiu verde si constructiile existente –nu e cazul



Judetul: Ilfov Sectiune plan

Localitatea : Chitila Nr.cadastral 50653

Cod postal:

1.Schita amplasamentului terenului degradat:

- ANEXA

-2.Adresa: Tarla.11, Parcela 49, LOT 243/1

3. Date despre terenul :

1	2	3	4	5	6	7	8
Teren degradat	Proprietar Spatiu verde	Tip proprietate	Mod de administrare	Categoria de folosinta	Reglementare urbanistica	Suprafata teren exclusiv	Observatii
	Consiliul Local	Domeniul Privat	ADP	teren degradat	Intravilan	20.602	10 -str. Islaz si str. Musetelui ui

4. Date privind constructiile existente –E

5. Echiparea editiara a terenului :-nu e cazul

6. Date privind vegetatia pe terenul – vegetatie spontana joasa

7. Documente cu privire la terenul spatiu verde si constructiile existente–nu e cazul

+ releveu

Aprilie 2017





Identificator	Proprietar Spatiu verde	Tip proprietate	Mod de administrare	Categoria de folosinta	Reglementare urbanistica	Suprafata teren exclusiv	Observatii
1	2	3	4	5	6	7	10
Teren degradat	Consiliul Local	Domeniul Privat	AOP	teren degradat	Intavilan	20.602	-str. Iisus si str. Musetelul ui

COMPLETAT ÎN
ORIGINALĂ



Judetul: Ifov Sectiune plan

Localitatea : Chitila Nr.cadastral 51463

Cod postal:

1. Schita amplasamentului terenului degradat:

- ANEXA

2. Adresa: Tarla 29, Parcela 138

3. Date despre terenul :

Identificator	Proprietar	Tip proprietate	Mod de administrare	Categoria de folosinta	Reglementare urbanistica	Suprafata teren exclusiv	Observatii
1	2	3	4	5	6	7	10
Teren degradat	Consiliul Local	Domeniul privat	ADP	teren degradat	extravilan	140.000	Str. Fortului, Str. Pandurii

4. Date privind constructiile existente –nu e cazul

5. Echiparea editata a terenului : E

6. Date privind vegetatia pe terenul – vegetatie spontana joasa

7. Documente cu privire la terenul constructiile existente- nu e cazul.

+ releveu

Aprilie 2017

CONFIRMARE
ORIGINALII



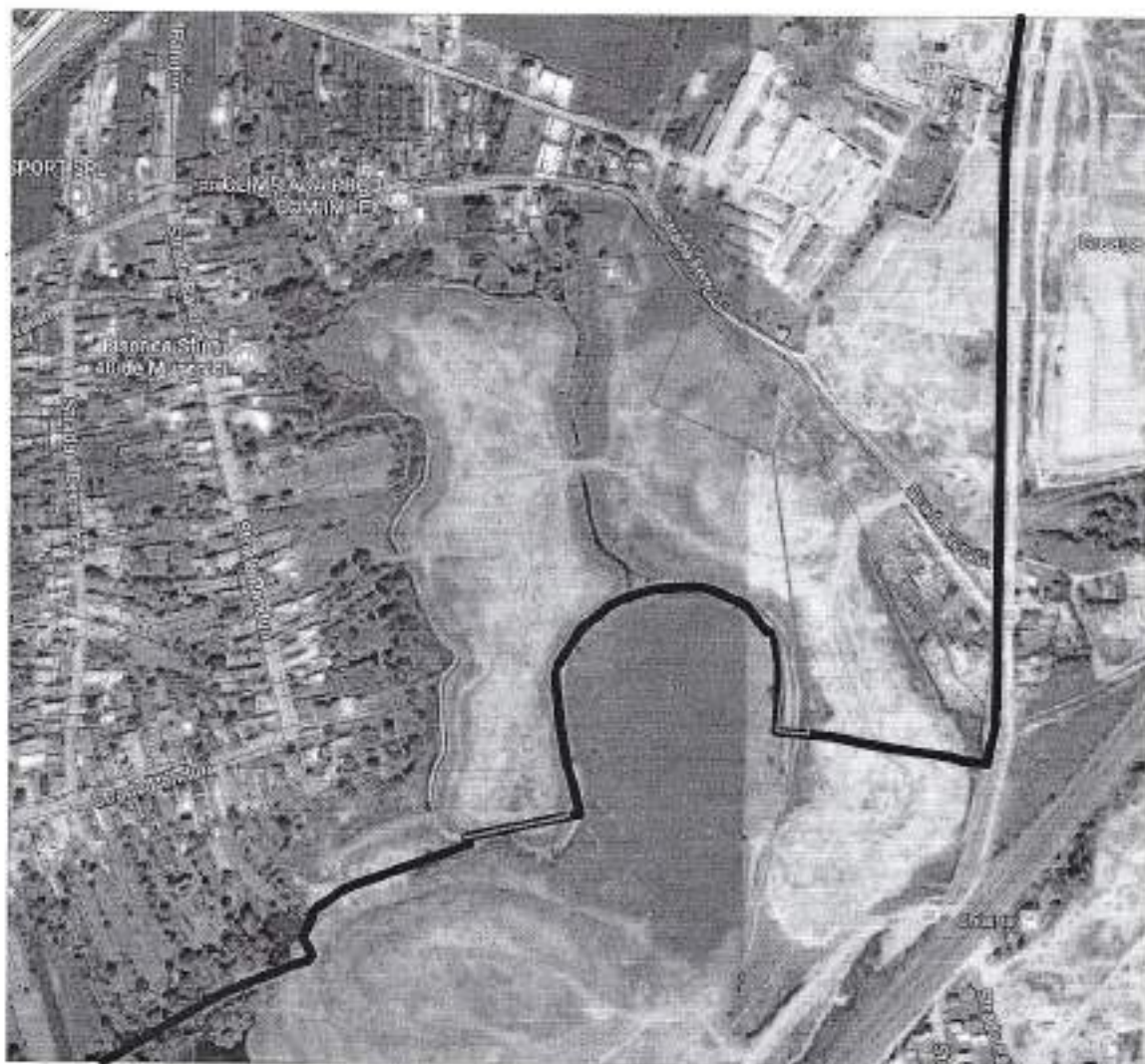

Identificator	Proprietar r Spatiu verde	Tip proprietate	Mod de adminstrare	Categoria de folosinta	Reglementare urbanistica	Suprafata teren exclusiv	Observatii
1	2	3	4	5	6	7	10
Teren degradat	Consiliul Local	Domeniul privat	ADP	teren degradat	extravilan	140.000	Str. Fortului, Str. Panduri



Judetul: Ilfov Sectiune plan

Localitatea : Chitila Nr.cadastral

Cod postal:

1.Schita amplasamentului terenului :

*Anexa

2.Adresa: Centura Chitila-Dragomiresti

3.Date despre teren:

Identificator	Proprietar Spatiu verde	Tip proprietate	Mod de administrare	Categoria de folosinta	Reglementare urbanistica	Suprafata teren exclusiv	Observatii
1	2	3	4	5	6	7	10
GP.17 (Centura)	Consiliul Local	Domeniul Public	ADP	sv	drum	17121.57mp	-





Identificator	Proprietar Spatiu verde	Tip proprietate	Mod de administrare	Categoria de folosinta	Reglementare urbanistica	Suprafata teren exclusiv	Observatii
1	2	3	4	5	6	7	10
C.P.E.11 (Centru)	Consiliul Local	Domeniul Public	ADP	sv	drum	12125mp	-



CONFORM CU ORIGINALUL



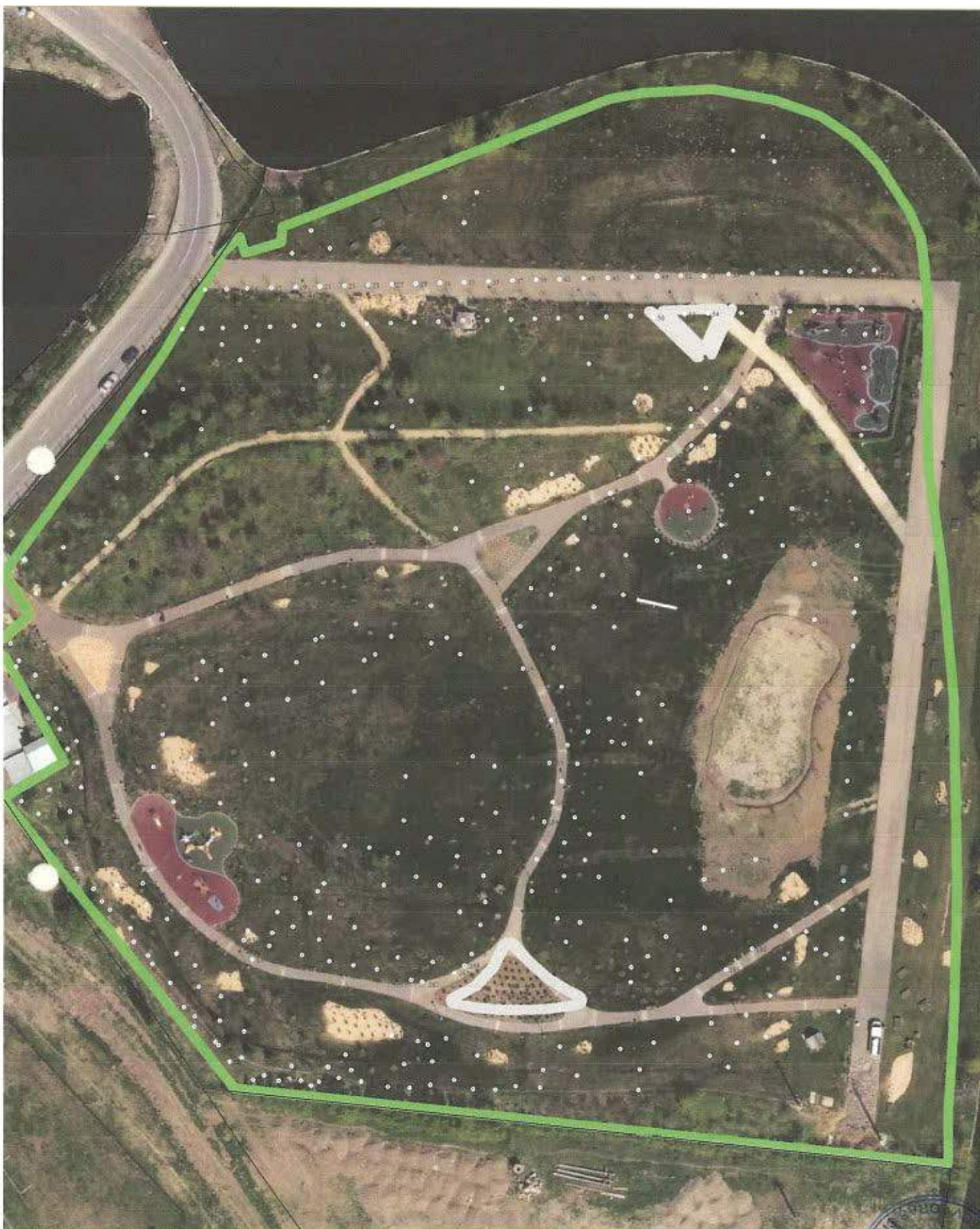

Identificator spatiu verde	Proprietar Spatiu verde	Tip proprietate	Mod de administrare	Categoria de folosinta	Reglementare urbanistica	Suprafata teren exclusiv	Suprafata teren in diviziune	Total Teren spatiu verde	Observatii
1	2	3	4	5	6	7	8	9	10
SVFAN-PDendrologic	Consiliul Local	Domeniul Public	ADP	Sv	Intravilan	34634,082	0	28430	-Str Pacii Lacu Crista



Judetul: Ilfov

Sectiune plan

Localitatea : Chitila

Nr.cadastral

Cod postal:

1.Schita amplasamentului terenului spatiu verde: 0

*Anexa

Adresa

3.Date despre terenul spatiu verde

Identificator spatiu verde	Proprietar Spatiu verde	Tip proprietate	Mod de administrare	Categoria de folosinta	Reglementare urbanistica	Suprafata teren exclusiv	Suprafata teren in indiviziune	Total Teren spatiu verde	Observatii
1	2	3	4	5	6	7	8	9	10
SVPAN-PDendrologic	Consiliul Local	Domeniul Public	ADP	Sv	Intravilan	34634,082	0	28430	-Str PAcii-I-Lacul Chitila

4.Date privind constructiile existente pe terenul spatiu verde

5.Echiparea edilitara a terenului :E



6.Date privind vegetatia pe terenul spatiu verde

6.1Arbori /arbusti

Identificat or arbore/arb ust	Identificator amplasament	Specie	Diametru	Inaltime	Stare de viabilitate	Gradul de intretinere	Riscuri potentiale
1	2	3	4	5	6	7	8
1	SVPAN-PDen	Platanus tremula 'Erecta'	2	1.8	Normala	INGRIJIT	
2	SVPAN-PDen	Platanus tremula 'Erecta'	2	1.80	Normala	INGRIJIT	
3	SVPAN-PDen	Platanus tremula 'Erecta'	2	1.80	Normala	INGRIJIT	
4	SVPAN-PDen	Quercus robur 'Fastigiata	1.3	1.5	Normala	INGRIJIT	
5	SVPAN-PDen	Quercus robur 'Fastigiata	1.3	1.5	Normala	INGRIJIT	
6	SVPAN-PDen	Quercus robur 'Fastigiata	1.3	1.5	Normala	INGRIJIT	
7	SVPAN-PDen	Betula pendula	2.5	2.3	Normala	INGRIJIT	
8	SVPAN-PDen	Betula pendula	2.5	2.3	Normala	INGRIJIT	
9	SVPAN-PDen	Betula pendula	2.5	2.3	Normala	INGRIJIT	
10	SVPAN-PDen	Carpinus betulus	1.5	4.5	Normala	INGRIJIT	
11	SVPAN-PDen	Carpinus betulus	1.5	4.5	Normala	INGRIJIT	
12	SVPAN-PDen	Carpinus betulus	1.5	4.5	Normala	INGRIJIT	



13	SVPAN-PDen	Carpinus betulus	1.5	4.5	Normala	INGRIJIT	
14	SVPAN-PDen	Carpinus betulus	1.5	4.5	Normala	INGRIJIT	
15	SVPAN-PDen	Carpinus betulus	1.5	4.5	Normala	INGRIJIT	
16	SVPAN-PDen	Carpinus betulus	1.5	4.5	Normala	INGRIJIT	
17	SVPAN-PDen	Carpinus betulus	1.5	4.5	Normala	INGRIJIT	
18	SVPAN-PDen	Carpinus betulus	1.5	4.5	Normala	INGRIJIT	
19	SVPAN-PDen	Carpinus betulus	1.5	4.5	Normala	INGRIJIT	
20	SVPAN-PDen	Carpinus betulus	1.5	4.5	Normala	INGRIJIT	
21	SVPAN-PDen	Carpinus betulus	1.5	4.5	Normala	INGRIJIT	
22	SVPAN-PDen	Carpinus betulus	1.5	4.5	Normala	INGRIJIT	
23	SVPAN-PDen	Carpinus betulus	1.5	4.5	Normala	INGRIJIT	
24	SVPAN-PDen	Carpinus betulus	1.5	4.5	Normala	INGRIJIT	
25	SVPAN-PDen	Carpinus betulus	1.5	4.5	Normala	INGRIJIT	
26	SVPAN-PDen	Carpinus betulus	1.5	4.5	Normala	INGRIJIT	
27	SVPAN-PDen	Carpinus betulus	1.5	4.5	Normala	INGRIJIT	
28	SVPAN-PDen	Carpinus betulus	1.5	4.5	Normala	INGRIJIT	
29	SVPAN-PDen	Carpinus betulus	1.5	4.5	Normala	INGRIJIT	
30	SVPAN-PDen	Carpinus betulus	1.5	4.5	Normala	INGRIJIT	



31	SVPAN-PDen	Carpinus betulus	1.5	4.5	Normala	INGRIJIT	
32	SVPAN-PDen	Carpinus betulus	1.5	4.5	Normala	INGRIJIT	
33	SVPAN-PDen	Carpinus betulus	1.5	4.5	Normala	INGRIJIT	
34	SVPAN-PDen	Carpinus betulus	1.5	4.5	Normala	INGRIJIT	
35	SVPAN-PDen	Carpinus betulus	1.5	4.5	Normala	INGRIJIT	
36	SVPAN-PDen	Carpinus betulus	1.5	4.5	Normala	INGRIJIT	
37	SVPAN-PDen	Carpinus betulus	1.5	4.5	Normala	INGRIJIT	
38	SVPAN-PDen	Carpinus betulus	1.5	4.5	Normala	INGRIJIT	
39	SVPAN-PDen	Carpinus betulus	1.5	4.5	Normala	INGRIJIT	
40	SVPAN-PDen	Carpinus betulus	1.5	4.5	Normala	INGRIJIT	
41	SVPAN-PDen	Carpinus betulus	1.5	4.5	Normala	INGRIJIT	
42	SVPAN-PDen	Carpinus betulus	1.5	4.5	Normala	INGRIJIT	
43	SVPAN-PDen	Carpinus betulus	1.5	4.5	Normala	INGRIJIT	
44	SVPAN-PDen	Carpinus betulus	1.5	4.5	Normala	INGRIJIT	
45	SVPAN-PDen	Carpinus betulus	1.5	4.5	Normala	INGRIJIT	
46	SVPAN-PDen	Carpinus betulus	1.5	4.5	Normala	INGRIJIT	
47	SVPAN-PDen	Carpinus betulus	1.5	4.5	Normala	INGRIJIT	
48	SVPAN-PDen	Carpinus betulus	1.5	4.5	Normala	INGRIJIT	



49	SVPAN-PDen	Carpinus betulus	1.5	4.5	Normala	INGRIJIT	
50	SVPAN-PDen	Carpinus betulus	1.5	4.5	Normala	INGRIJIT	
51	SVPAN-PDen	Carpinus betulus	1.5	4.5	Normala	INGRIJIT	
52	SVPAN-PDen	Carpinus betulus	1.5	4.5	Normala	INGRIJIT	
53	SVPAN-PDen	Carpinus betulus	1.5	4.5	Normala	INGRIJIT	
54	SVPAN-PDen	Carpinus betulus	1.5	4.5	Normala	INGRIJIT	
55	SVPAN-PDen	Carpinus betulus	1.5	4.5	Normala	INGRIJIT	
56	SVPAN-PDen	Carpinus betulus	1.5	4.5	Normala	INGRIJIT	
57	SVPAN-PDen	Carpinus betulus	1.5	4.5	Normala	INGRIJIT	
58	SVPAN-PDen	Carpinus betulus	1.5	4.5	Normala	INGRIJIT	
59	SVPAN-PDen	Carpinus betulus	1.5	4.5	Normala	INGRIJIT	
60	SVPAN-PDen	Carpinus betulus	1.5	4.5	Normala	INGRIJIT	
61	SVPAN-PDen	Carpinus betulus	1.5	4.5	Normala	INGRIJIT	
62	SVPAN-PDen	Carpinus betulus	1.5	4.5	Normala	INGRIJIT	
63	SVPAN-PDen	Carpinus betulus	1.5	4.5	Normala	INGRIJIT	
64	SVPAN-PDen	Carpinus betulus	1.5	4.5	Normala	INGRIJIT	
65	SVPAN-PDen	Carpinus betulus	1.5	4.5	Normala	INGRIJIT	
66	SVPAN-PDen	Carpinus betulus	1.5	4.5	Normala	INGRIJIT	



67	SVPAN-PDen	Magnolia Sp	1.3	1.8	Normala	INGRIJIT	
68	SVPAN-PDen	Magnolia Sp	1.3	1.8	Normala	INGRIJIT	
69	SVPAN-PDen	Magnolia Sp	1.3	1.8	Normala	INGRIJIT	
70	SVPAN-PDen	Prunus padus	2.3	2	Normala	INGRIJIT	
71	SVPAN-PDen	Ginkgo biloba 'Prince Sentry'	3	4.5	Normala	INGRIJIT	
72	SVPAN-PDen	Pseudotsuga menziensii	2	3.5	Normala	INGRIJIT	
73	SVPAN-PDen	Ginkgo biloba 'Prince Sentry'	2.5	2.3	Normala	INGRIJIT	
74	SVPAN-PDen	Ginkgo biloba 'Prince Sentry'	2.5	3	Normala	INGRIJIT	
75	SVPAN-PDen	Magnolia Sp	1.5	1.8	Normala	INGRIJIT	
76	SVPAN-PDen	Pseudotsuga menziensii	2	3.5	Normala	INGRIJIT	
77	SVPAN-PDen	Carpinus betulus	1.5	4.5	Normala	INGRIJIT	
78	SVPAN-PDen	Carpinus betulus	1.5	4.5	Normala	INGRIJIT	
79	SVPAN-PDen	Carpinus betulus	1.5	4.5	Normala	INGRIJIT	
80	SVPAN-PDen	Zelkova serrata 'Green Vase'	2	3.5	Normala	INGRIJIT	
81	SVPAN-PDen	Zelkova serrata 'Green Vase'	2	3.5	Normala	INGRIJIT	
82	SVPAN-PDen	Zelkova serrata 'Green Vase'	2	3.5	Normala	INGRIJIT	
83	SVPAN-PDen	Prunus padus	2.3	2	Normala	INGRIJIT	
84	SVPAN-PDen	Prunus padus	2.3	2	Normala	INGRIJIT	



85	SVPAN-PDen	Prunus padus	2,3	2	Normala	INGRIJIT	
86	SVPAN-PDen	Catalpa bignonioides	1,5	2,5	Normala	INGRIJIT	
87	SVPAN-PDen	Picea abies 'Inversa'	1,5	2,5	Normala	INGRIJIT	
88	SVPAN-PDen	Mar ornamental	1,3	2	Normala	INGRIJIT	
89	SVPAN-PDen	Mar ornamental	1,3	2	Normala	INGRIJIT	
90	SVPAN-PDen	Mar ornamental-pendul	1,3	2	Normala	INGRIJIT	
91	SVPAN-PDen	Mar ornamental	1,3	2	Normala	INGRIJIT	
92	SVPAN-PDen	Fraxinus excelsior 'Pendula'	2,5	3,5	Normala	INGRIJIT	
93	SVPAN-PDen	Platanus acerifolia	3	4,5	Normala	INGRIJIT	
94	SVPAN-PDen	Platanus acerifolia	3	4,5	Normala	INGRIJIT	
95	SVPAN-PDen	Platanus acerifolia	3	4,5	Normala	INGRIJIT	
96	SVPAN-PDen	Platanus acerifolia	3	4,5	Normala	INGRIJIT	
97	SVPAN-PDen	Platanus acerifolia	3	4,5	Normala	INGRIJIT	
98	SVPAN-PDen	Prunus serrulata Royal Burgundy	4,5	5	Normala	INGRIJIT	
99	SVPAN-PDen	Prunus serrulata Royal Burgundy	4,5	5	Normala	INGRIJIT	
100	SVPAN-PDen	Prunus serrulata Royal Burgundy	4,5	5	Normala	INGRIJIT	
101	SVPAN-PDen	Prunus serrulata Kanzan	4	3,5	Normala	INGRIJIT	
	SVPAN-PDen	Prunus serrulata Kanzan	4	3,5	Normala	INGRIJIT	



103	SVPAN-PDen	Prunus serrulata Kanzan	4	4	Normala	INGRIJIT	
104	SVPAN-PDen	Prunus serrulata Kanzan	4	4	Normala	INGRIJIT	
105	SVPAN-PDen	Robinia pseudoacia 'Umbraculifera'	1,5	2	Normala	INGRIJIT	
106	SVPAN-PDen	Robinia pseudoacia 'Umbraculifera'	1,5	1,5	Normala	INGRIJIT	
107	SVPAN-PDen	Robinia pseudoacia 'Umbraculifera'	1,5	2	Normala	INGRIJIT	
108	SVPAN-PDen	Robinia pseudoaccacia Pink Cascade	3	3,5	Normala	INGRIJIT	
109	SVPAN-PDen	Betula pendula 'Aurea'	2	3	Normala	INGRIJIT	
110	SVPAN-PDen	Betula pendula 'Aurea'	2	3	Normala	INGRIJIT	
111	SVPAN-PDen	Prunus padus	2,3	2	Normala	INGRIJIT	
112	SVPAN-PDen	Betula pendula 'Aurea'	2	3	Normala	INGRIJIT	
113	SVPAN-PDen	Betula pendula 'Aurea'	2	3	Normala	INGRIJIT	
114	SVPAN-PDen	Betula pendula 'Aurea'	2	3	Normala	INGRIJIT	
115	SVPAN-PDen	Betula pendula 'Aurea'	2	3	Normala	INGRIJIT	
116	SVPAN-PDen	Fraxinus americana 'Autumn Applause'	1,2	3,5	Normala	INGRIJIT	
117	SVPAN-PDen	Fraxinus americana 'Autumn Applause'	1,2	3,5	Normala	INGRIJIT	
118	SVPAN-PDen	Fraxinus americana 'Autumn Applause'	1,2	3,5	Normala	INGRIJIT	
119	SVPAN-PDen	Betula pendula 'Laciniata'	1,5	3	Normala	INGRIJIT	
	SVPAN-PDen	Liquidambar styraciflua			Normala	Normala	INGRIJIT



121	SVPAN-PDen	Platanus acerifolia	3	4.5	Normala	Normala	INGRIJIT
122	SVPAN-PDen	Platanus acerifolia	3	4.5	Normala	Normala	INGRIJIT
123	SVPAN-PDen	Platanus acerifolia	3	4.5	Normala	Normala	INGRIJIT
124	SVPAN-PDen	Platanus acerifolia	3	4.5	Normala	Normala	INGRIJIT
125	SVPAN-PDen	Platanus acerifolia	3	4.5	Normala	Normala	INGRIJIT
126	SVPAN-PDen	Platanus acerifolia	3	4.5	Normala	INGRIJIT	
127	SVPAN-PDen	Platanus acerifolia	3	4.5	Normala	INGRIJIT	
128	SVPAN-PDen	Platanus acerifolia	3	4.5	Normala	INGRIJIT	
129	SVPAN-PDen	Platanus acerifolia	3	4.5	Normala	INGRIJIT	
130	SVPAN-PDen	Platanus acerifolia	3	4.5	Normala	INGRIJIT	
131	SVPAN-PDen	Prunus serrulata Kanzan	4	3,5	Normala	INGRIJIT	
132	SVPAN-PDen	Prunus serrulata Kanzan	4	3,5	Normala	INGRIJIT	
133	SVPAN-PDen	Prunus serrulata Kanzan	4	3,5	Normala	INGRIJIT	
134	SVPAN-PDen	Magnolia Sp	1.5	2	Normala	INGRIJIT	
135	SVPAN-PDen	Robinia pseudoaccacia Pink Cascade	3	3,5	Normala	INGRIJIT	
136	SVPAN-PDen	Platanus acerifolia	3	4.5	Normala	INGRIJIT	
137	SVPAN-PDen	Platanus acerifolia	3	4.5	Normala	INGRIJIT	
138	SVPAN-PDen	Platanus acerifolia	3	4.5	Normala	INGRIJIT	



139	SVPAN-PDen	Platanus acerifolia	3	4,5	Normala	INGRIJIT	
140	SVPAN-PDen	Platanus acerifolia	3	4,5	Normala	INGRIJIT	
141	SVPAN-PDen	Magnolia Sp	1,5	1,8	Normala	INGRIJIT	
142	SVPAN-PDen	Magnolia Sp	1,5	1,8	Normala	INGRIJIT	
143	SVPAN-PDen	Magnolia Sp	1,5	1,8	Normala	INGRIJIT	
144	SVPAN-PDen	Abies concolor 'Candicans'	1,3	1,8	Normala	INGRIJIT	
145	SVPAN-PDen	Picea punges Hoopsii	1,5	2	Normala	INGRIJIT	
146	SVPAN-PDen	Picea punges Hoopsii	1,5	2	Normala	INGRIJIT	
147	SVPAN-PDen	Picea punges Hoopsii	1,5	2	Normala	INGRIJIT	
148	SVPAN-PDen	Picea punges Hoopsii	1,5	1,8	Normala	INGRIJIT	
149	SVPAN-PDen	Picea punges Hoopsii	1,5	2	Normala	INGRIJIT	
150	SVPAN-PDen	Magnolia sp.L	1,5	2	Normala	INGRIJIT	
151	SVPAN-PDen	Magnolia sp.L	1,5	2	Normala	INGRIJIT	
152	SVPAN-PDen	Magnolia sp.L	1,5	2	Normala	INGRIJIT	
153	SVPAN-PDen	Magnolia sp.L	1,5	2	Normala	INGRIJIT	
154	SVPAN-PDen	Magnolia sp.L	1,5	2	Normala	INGRIJIT	
155	SVPAN-PDen	Platanus orientalis 'Minaret'	3	5	Normala	INGRIJIT	
156	SVPAN-PDen	Platanus orientalis 'Minaret'	3	5	Normala	INGRIJIT	



157	SVPAN-PDen	Platanus orientalis 'Minaret'	3	5	Normala	INGRIJIT	
158	SVPAN-PDen	Carpinus betulus CbF	1.5	3	Normala	INGRIJIT	
159	SVPAN-PDen	Carpinus betulus CbF	1.5	3	Normala	INGRIJIT	
160	SVPAN-PDen	Carpinus betulus CbF	1.5	3	Normala	INGRIJIT	
161	SVPAN-PDen	Carpinus betulus CbF	1.5	3	Normala	INGRIJIT	
162	SVPAN-PDen	Carpinus betulus CbF	1.5	3	Normala	INGRIJIT	
163	SVPAN-PDen	Platanus tremula Pt	3	4	Normala	INGRIJIT	
164	SVPAN-PDen	Platanus tremula Pt	3	4	Normala	INGRIJIT	
165	SVPAN-PDen	Platanus tremula Pt	3	4	Normala	INGRIJIT	
166	SVPAN-PDen	Platanus tremula Pt	3	4	Normala	INGRIJIT	
167	SVPAN-PDen	Platanus tremula Pt	3	4	Normala	INGRIJIT	
168	SVPAN-PDen	Liquidambar steraciflua	3	5	Normala	INGRIJIT	
169	SVPAN-PDen	Liquidambar steraciflua	3	5	Normala	INGRIJIT	
170	SVPAN-PDen	Quercus roburs	1.5	2.5	Normala	INGRIJIT	
171	SVPAN-PDen	Quercus roburs	1.5	2.5	Normala	INGRIJIT	
172	SVPAN-PDen	Quercus roburs	1.5	2.5	Normala	INGRIJIT	
173	SVPAN-PDen	Magnolia Sp	1.5	2	Normala	INGRIJIT	
174	SVPAN-PDen	Magnolia Sp	1.5	2	Normala	INGRIJIT	



175	SVPAN-PDen	Magnolia Sp	1,5	2	Normala	INGRIJIT	
176	SVPAN-PDen	Liriodendron tulipifera	2,5	5	Normala	INGRIJIT	
177	SVPAN-PDen	Pinus flexilis	1,3	1,8	Normala	INGRIJIT	
178	SVPAN-PDen	Pf	1,5	2	Normala	INGRIJIT	
179	SVPAN-PDen	Pinus flexilis	1,5	2	Normala	INGRIJIT	
180	SVPAN-PDen	Pinus flexilis	1,5	2	Normala	INGRIJIT	
181	SVPAN-PDen	Pinus flexilis	1,5	2	Normala	INGRIJIT	
182	SVPAN-PDen	Sorbus aucuparia			Normala	INGRIJIT	
183	SVPAN-PDen	Fraxinus excelsior 'Pendula'			Normala	INGRIJIT	
184	SVPAN-PDen	Picea abies 'Inversa'	1	2,5	Normala	INGRIJIT	
185	SVPAN-PDen	Tamarix pentrada			Normala	INGRIJIT	
186	SVPAN-PDen	Tamarix pentrada			Normala	INGRIJIT	
187	SVPAN-PDen	Tamarix pentrada			Normala	INGRIJIT	
188	SVPAN-PDen	Tamarix pentrada			Normala	INGRIJIT	
189	SVPAN-PDen	Tamarix pentrada			Normala	INGRIJIT	
190	SVPAN-PDen	Tamarix pentrada			Normala	INGRIJIT	
191	SVPAN-PDen	Platanus acerifolia			Normala	INGRIJIT	
192	SVPAN-PDen	Platanus acerifolia			Normala	INGRIJIT	



193	SVPAN-PDen	Platanus acerifolia			Normala	INGRIJIT	
194	SVPAN-PDen	Tilia americana Nova	3	2,5	Normala	INGRIJIT	
195	SVPAN-PDen	Picea abies 'Inversa'	2	3,5	Normala	INGRIJIT	
196	SVPAN-PDen	Salix matsudana Tortuosa	4	3,5	Normala	INGRIJIT	
197	SVPAN-PDen	Mar ornamental	1,3	2,3	Normala	INGRIJIT	
198	SVPAN-PDen	Salix matsudana Tortuosa	4	3,5	Normala	INGRIJIT	
199	SVPAN-PDen	Prunus cerassifera Nigra	4,5	3,5	Normala	INGRIJIT	
200	SVPAN-PDen	Prunus cerassifera Nigra	4	3,5	Normala	INGRIJIT	
201	SVPAN-PDen	Prunus cerassifera Nigra	5	3,5	Normala	INGRIJIT	
202	SVPAN-PDen	Pinus nigra	2,5	5	Normala	INGRIJIT	
203	SVPAN-PDen	Pinus nigra	2,5	4	Normala	INGRIJIT	
204	SVPAN-PDen	Pinus nigra	2,3	5	Normala	INGRIJIT	
205	SVPAN-PDen	Betula Pendula Youngii	2,5	3	Normala	INGRIJIT	
206	SVPAN-PDen	Betula pendula 'Aurea'	2,6	5	Normala	INGRIJIT	
207	SVPAN-PDen	Betula pendula 'Aurea'	3	6	Normala	INGRIJIT	
208	SVPAN-PDen	Pinus nigra 'Molette'			Normala	INGRIJIT	
209	SVPAN-PDen	Betula pendula 'Aurea'			Normala	INGRIJIT	



210	SVPAN-PDen	Betula pendula 'Aurea'			Normala	INGRIJIT	
211	SVPAN-PDen	Betula pendula 'Aurea'			Normala	INGRIJIT	
212	SVPAN-PDen	Cedrus atlantica			Normala	INGRIJIT	
213	SVPAN-PDen	Buddleia davi			Normala	INGRIJIT	
214	SVPAN-PDen	Buddleia davi			Normala	INGRIJIT	
215	SVPAN-PDen	Buddleia davi			Normala	INGRIJIT	
216	SVPAN-PDen	Magnolia sp.			Normala	INGRIJIT	
217	SVPAN-PDen	Magnolia sp.			Normala	INGRIJIT	
218	SVPAN-PDen	Magnolia sp.			Normala	INGRIJIT	
219	SVPAN-PDen	Fraxinus excelsior 'Pendula'			Normala	INGRIJIT	
220	SVPAN-PDen	Gladitzia triacanthos Red Lace	3,5	3,5	Normala	INGRIJIT	
221	SVPAN-PDen	Gladitzia triacanthos Red Lace	3,5	3,5	Normala	INGRIJIT	
222	SVPAN-PDen	Gladitzia triacanthos Red Lace	3,5	3,5	Normala	INGRIJIT	
223	SVPAN-PDen	Gladitzia triacanthos Red Lace	3,5	3,5	Normala	INGRIJIT	
224	SVPAN-PDen	Gladitzia triacanthos Red Lace	3,5	3,5	Normala	INGRIJIT	
225	SVPAN-PDen	Gladitzia triacanthos Red Lace	3,5	3,5	Normala	INGRIJIT	



226	SVPAN-PDen	Ginkgo biloba			Normala	INGRIJIT	
227	SVPAN-PDen	Ginkgo biloba			Normala	INGRIJIT	
228	SVPAN-PDen	Ginkgo biloba			Normala	INGRIJIT	
229	SVPAN-PDen	Robinia pseudoacia 'Umbraculifera'	1.5	2	Normala	INGRIJIT	
230	SVPAN-PDen	Robinia pseudoacia 'Umbraculifera'	1.5	2	Normala	INGRIJIT	
231	SVPAN-PDen	Robinia pseudoacia 'Umbraculifera'			Normala	INGRIJIT	
232	SVPAN-PDen	Pinus jeffrey	1.5	3	Normala	INGRIJIT	
233	SVPAN-PDen	Pinus jeffrey	1.5	3	Normala	INGRIJIT	
234	SVPAN-PDen	Pinus jeffrey	1.5	3	Normala	INGRIJIT	
235	SVPAN-PDen	Platanus tremula	3	4.5	Normala	INGRIJIT	
236	SVPAN-PDen	Platanus tremula	3	4.5	Normala	INGRIJIT	
237	SVPAN-PDen	Platanus tremula	3	4.5	Normala	INGRIJIT	
238	SVPAN-PDen	Platanus tremula	3	4.5	Normala	INGRIJIT	
239	SVPAN-PDen	Platanus tremula	3	4.5	Normala	INGRIJIT	
240	SVPAN-PDen	Platanus tremula	3	4.5	Normala	INGRIJIT	
241	SVPAN-PDen	Platanus tremula	3	4.5	Normala	INGRIJIT	
242	SVPAN-PDen	Platanus acerifolia	3	3.5	Normala	INGRIJIT	



243	SVPAN-PDen	Platanus acerifolia	3	3.5	Normala	INGRIJIT	
244	SVPAN-PDen	Platanus acerifolia	3	3.5	Normala	INGRIJIT	
245	SVPAN-PDen	Koelreuteria paniculata	3.5	5	Normala	INGRIJIT	
246	SVPAN-PDen	Koelreuteria paniculata	3.5	5	Normala	INGRIJIT	
247	SVPAN-PDen	Koelreuteria paniculata	3.5	5	Normala	INGRIJIT	
248	SVPAN-PDen	Koelreuteria paniculata	3.5	5	Normala	INGRIJIT	
249	SVPAN-PDen	Koelreuteria paniculata	3.5	5	Normala	INGRIJIT	
250	SVPAN-PDen	Koelreuteria paniculata	3.5	5	Normala	INGRIJIT	
251	SVPAN-PDen	Koelreuteria paniculata	3.5	5	Normala	INGRIJIT	
252	SVPAN-PDen	Koelreuteria paniculata	3.5	5	Normala	INGRIJIT	
253	SVPAN-PDen	Liriodendron tulipifera	2.3	3.5	Normala	INGRIJIT	
254	SVPAN-PDen	Abies concolor 'Candicans'	1.5	2	Normala	INGRIJIT	
255	SVPAN-PDen	Quercus roburs	1.5	2.5	Normala	INGRIJIT	
256	SVPAN-PDen	Quercus roburs	1.5	2.5	Normala	INGRIJIT	
257	SVPAN-PDen	Quercus roburs	1.5	2.5	Normala	INGRIJIT	
258	SVPAN-PDen	Quercus roburs	1.5	2.5	Normala	INGRIJIT	
259	SVPAN-PDen	Quercus roburs	1.5	2.5	Normala	INGRIJIT	
260	SVPAN-PDen	Pinus wallichiana	2,3	2,5	Normala	INGRIJIT	



261	SVPAN-PDen	Pinus wallichiana	2,3	2,5	Normala	INGRIJIT	
262	SVPAN-PDen	Pinus wallichiana	2,3	2,5	Normala	INGRIJIT	
263	SVPAN-PDen	Pseudotsuga menziensii	2,3	2,5	Normala	INGRIJIT	
264	SVPAN-PDen	Pseudotsuga menziensii	2,3	2,5	Normala	INGRIJIT	
265	SVPAN-PDen	Pinus ponderosa	2	4,3	Normala	INGRIJIT	
266	SVPAN-PDen	Pinus ponderosa	2	4,3	Normala	INGRIJIT	
267	SVPAN-PDen	Pinus ponderosa	2	4,3	Normala	INGRIJIT	
268	SVPAN-PDen	- Prunus serrulata Kiku Shidare	1,5	2,5	Normala	INGRIJIT	
269	SVPAN-PDen	Prunus serrulata Kiku Shidare	1,5	2,5	Normala	INGRIJIT	
270	SVPAN-PDen	Pn-pinus negra	2	4,3	Normala	INGRIJIT	
271	SVPAN-PDen	Pn-pinus negra	2	4,3	Normala	INGRIJIT	
272	SVPAN-PDen	Pn-pinus negra	2	4,3	Normala	INGRIJIT	
273	SVPAN-PDen	Pn-pinus negra	1,5	2,5	Normala	INGRIJIT	
274	SVPAN-PDen	Pn-pinus negra	2	4,3	Normala	INGRIJIT	
275	SVPAN-PDen	Pn-pinus negra	2	4,3	Normala	INGRIJIT	
276	SVPAN-PDen	Pn-pinus negra	2	4,3	Normala	INGRIJIT	
277	SVPAN-PDen	Albizia julibrissin var. rosea	1,5	2,5	Normala	INGRIJIT	
278	SVPAN-PDen	Fraxinus excelsior	1,5	2,5	Normala	INGRIJIT	



279	SVPAN-PDen	<i>Tilia cordata</i>	1.3	2.5	Normala	INGRIJIT	
280	SVPAN-PDen	<i>Tilia cordata</i>	1.3	2.5	Normala	INGRIJIT	
281	SVPAN-PDen	<i>Forthysia x intermedia</i>	1.3	2.5	Normala	INGRIJIT	
282	SVPAN-PDen	<i>Forthysia x intermedia</i>	1.3	2.5	Normala	INGRIJIT	
283	SVPAN-PDen	<i>Fraxinus diversifolia</i>	2,5	3,5	Normala	INGRIJIT	
284	SVPAN-PDen	<i>Gleditzia triacanthos</i>	3.5	4.5	Normala	INGRIJIT	
285	SVPAN-PDen	<i>Forthysia x intermedia</i>	2	1.5	Normala	INGRIJIT	
286	SVPAN-PDen	<i>Gleditzia triacanthos</i>	3.5	4.5	Normala	INGRIJIT	
287	SVPAN-PDen	<i>Forthysia x intermedia</i>	2	1.5	Normala	INGRIJIT	
288	SVPAN-PDen	<i>Gleditzia triacanthos</i>	3.2	3.5	Normala	INGRIJIT	
289	SVPAN-PDen	<i>Pseudotsuga menziensii</i>	1.5	3	Normala	INGRIJIT	
290	SVPAN-PDen	<i>Pseudotsuga menziensii</i>	1.3	2.5	Normala	INGRIJIT	
291	SVPAN-PDen	<i>Pseudotsuga menziensii</i>	1.3	2.5	Normala	INGRIJIT	
292	SVPAN-PDen	<i>Pseudotsuga menziensii</i>	1.3	2.5	Normala	INGRIJIT	
293	SVPAN-PDen	<i>Pseudotsuga menziensii</i>	1.5	3	Normala	INGRIJIT	
294	SVPAN-PDen	<i>Acer platanoides</i>	3	5,5	Normala	INGRIJIT	
295	SVPAN-PDen	<i>Acer platanoides</i>	3	5	Normala	INGRIJIT	
296	SVPAN-PDen	<i>Acer pseudoplatanoides</i>	3	5	Normala	INGRIJIT	



297	SVPAN-PDen	Acer saccharinum 'Laciniatum Wieri'	3,5	4,5	Normala	INGRIJIT	
298	SVPAN-PDen	Acer platanoides	3	5,5	Normala	INGRIJIT	
299	SVPAN-PDen	Robinia pseudoacacia	3,5	4,5	Normala	INGRIJIT	
300	SVPAN-PDen	Acer saccharinum 'Laciniatum Wieri'	3,5	4,5	Normala	INGRIJIT	
301	SVPAN-PDen	Pseudotsuga menziensii	1,3	2,5	Normala	INGRIJIT	
302	SVPAN-PDen	Acer saccharinum 'Laciniatum Wier'	3,5	4,5	Normala	INGRIJIT	
303	SVPAN-PDen	Robinia pseudoacacia	3,5	5	Normala	INGRIJIT	
304	SVPAN-PDen	Pseudotsuga menziensii	1,3	2	Normala	INGRIJIT	
305	SVPAN-PDen	Pseudotsuga menziensii	1,3	1,85	Normala	INGRIJIT	
306	SVPAN-PDen	Robinia pseudoacacia	2	3,2	Normala	INGRIJIT	
307	SVPAN-PDen	Fraxinus excelsior 'Pendula'	1,3	3,5	Normala	INGRIJIT	
308	SVPAN-PDen	Pseudotsuga menziensii	1,3	2	Normala	INGRIJIT	
309	SVPAN-PDen	Pseudotsuga menziensii	1,3	2	Normala	INGRIJIT	
310	SVPAN-PDen	Gleditzia triacanthos	2,5	4	Normala	INGRIJIT	
311	SVPAN-PDen	Acer platanoides Globosum	3	3,5	Normala	INGRIJIT	
312	SVPAN-PDen	Acer platanoides Globosum	3	3,5	Normala	INGRIJIT	
313	SVPAN-PDen	Gleditzia triacanthos	2,5	4	Normala	INGRIJIT	
314	SVPAN-PDen	Acer platanoides Globosum	3	3,5	Normala	INGRIJIT	



315	SVPAN-PDen	Gleditzia triacanthos	2,5	4	Normala	INGRIJIT	
316	SVPAN-PDen	Acer platanoides Drumondii	3	5	Normala	INGRIJIT	
317	SVPAN-PDen	Acer platanoides Drumondii	3	5	Normala	INGRIJIT	
318	SVPAN-PDen	Tilia cordata	2	3,5	Normala	INGRIJIT	
319	SVPAN-PDen	Acer platanoides Drumondii	3	5	Normala	INGRIJIT	
320	SVPAN-PDen	Tilia cordata	2	3,5	Normala	INGRIJIT	
321	SVPAN-PDen	Acer platanoides Crimson Sentry	1,5	2,5	Normala	INGRIJIT	
322	SVPAN-PDen	Gleditzia triacanthos	2,5	4	Normala	INGRIJIT	
323	SVPAN-PDen	Gleditzia triacanthos	2,5	4	Normala	INGRIJIT	
324	SVPAN-PDen	Acer platanoides Crimson Sentry	1,5	2,5	Normala	INGRIJIT	
325	SVPAN-PDen	Acer platanoides Crimson Sentry	1,5	2,5	Normala	INGRIJIT	
326	SVPAN-PDen	Gleditzia triacanthos	2,5	4	Normala	INGRIJIT	
327	SVPAN-PDen	Acer platanoides Crimson Sentry	1,5	2,5	Normala	INGRIJIT	
328	SVPAN-PDen	Acer platanoides Crimson Sentry	1,5	2,5	Normala	INGRIJIT	
329	SVPAN-PDen	Gleditzia triacanthos	2,5	4	Normala	INGRIJIT	
330	SVPAN-PDen	Acer platanoides Crimson Sentry	1,5	2,5	Normala	INGRIJIT	



331	SVPAN-PDen	Acer platanoides Crimson Sentry	1,5	2,5	Normala	INGRIJIT	
332	SVPAN-PDen	Frasinus	2,5	3,5	Normala	INGRIJIT	
333	SVPAN-PDen	Gleditzia triacanthos	2,5	4	Normala	INGRIJIT	
334	SVPAN-PDen	Gleditzia triacanthos	2,5	4	Normala	INGRIJIT	
335	SVPAN-PDen	Pinus negra	2	3,5	Normala	INGRIJIT	
336	SVPAN-PDen	Pinus negra	2	3	Normala	INGRIJIT	
337	SVPAN-PDen	Pinus negra	1,5	2,5	Normala	INGRIJIT	
338	SVPAN-PDen	Pinus negra	2	3	Normala	INGRIJIT	
339	SVPAN-PDen	Pinus negra	2	3	Normala	INGRIJIT	
340	SVPAN-PDen	Pinus negra	1,5	2,5	Normala	INGRIJIT	
341	SVPAN-PDen	Frasinus	2	2,5	Normala	INGRIJIT	
342	SVPAN-PDen	Tilia cordata	2	3,5	Normala	INGRIJIT	
343	SVPAN-PDen	Ulmus glabra 'Pendula'	2	1,8	Normala	INGRIJIT	
344	SVPAN-PDen	Gleditzia triacanthos	2,5	4	Normala	INGRIJIT	
345	SVPAN-PDen	Gleditzia triacanthos	2,5	4	Normala	INGRIJIT	
346	SVPAN-PDen	Tilia cordata	3	3,5	Normala	INGRIJIT	
347	SVPAN-PDen	Tilia cordata	2	3,5	Normala	INGRIJIT	
348	SVPAN-PDen	Pinus monticola	1,3	3	Normala	INGRIJIT	



349	SVPAN-PDen	Pinus monticola	1,3	3	Normala	INGRIJIT	
350	SVPAN-PDen	Pinus monticola	1,3	3	Normala	INGRIJIT	
351	SVPAN-PDen	Ginkgo biloba 'Saratoga'	1.5	2.5	Normala	INGRIJIT	
352	SVPAN-PDen	Ginkgo biloba 'Saratoga'	1.5	2.5	Normala	INGRIJIT	
353	SVPAN-PDen	Ginkgo biloba 'Saratoga'	1.5	2.5	Normala	INGRIJIT	
354	SVPAN-PDen	Fraxinus	2	2,5	Normala	INGRIJIT	
355	SVPAN-PDen	Abies concolor 'Candicans'	1.3	1.8	Normala	INGRIJIT	
356	SVPAN-PDen	Acer ginnala	3.5	2,5	Normala	INGRIJIT	
357	SVPAN-PDen	Acer ginnala	3.5	2,5	Normala	INGRIJIT	
358	SVPAN-PDen	Quercus Rubra	2,5	4,5	Normala	INGRIJIT	
359	SVPAN-PDen	Acer ginnala	3.5	2,5	Normala	INGRIJIT	
360	SVPAN-PDen	Acer ginnala	3.5	2,5	Normala	INGRIJIT	
361	SVPAN-PDen	Fraxinus excelsior 'Pendula'	1,5	3	Normala	INGRIJIT	
362	SVPAN-PDen	Acer ginnala	3.5	2,5	Normala	INGRIJIT	
363	SVPAN-PDen	Platanus acerifolia			Normala	INGRIJIT	
364	SVPAN-PDen	Platanus acerifolia			Normala	INGRIJIT	

7.Documente cu privire la terenul spatiu verde si constructiile existente.

releveu , -documentatie firma peisagistica





Identificator spatiu verde	Proprietar Spatiu verde	Tip proprietate	Mod de administrare	Categoria de folosinta	Reglementare urbanistica	Suprafata teren exclusiv	Suprafata teren in diviziune	Total Teren spatiu verde	Observatii
1	2	3	4	5	6	7	8	9	10
SVPAN-P.R.M	Consiliul Local	Domeniul Public	ADP	cc	Intravilan	5236,322	0	4712	-Str.Ana Ipatescu si Str.Alexandru Ioan Cuza



Judetul: Ilfov

Sectiune plan

Localitatea : Chitila

Nr. cadastral XXXXXXXXXX

Cod postal:

1. Schita amplasamentului terenului spatiu verde:

*Anexa

Adresa: PARC REGINA MARIA

3. Date despre terenul spatiu verde

Identificator spatiu verde	Proprietar Spatiu verde	Tip proprietate	Mod de administrare	Categoria de folosinta	Reglementare urbanistica	Suprafata teren exclusiv	Suprafata teren in indiviziune	Total Teren spatiu verde	Observatii
1	2	3	4	5	6	7	8	9	10
SVPAN-P.R.M	Consiliul Local	Domeniul Public	ADP	cc	Intravilan	5236,322	0	4712	-Str. Ana Ipatescu si Str. Alexandru Ioan Cuza

4. Date privind constructiile existente pe terenul spatiu verde

5. Echiparea edilitara a terenului :E

6. Date privind vegetatia pe terenul spatiu verde



6.1Arbori /arbusti

Identifica tor arbore/ar bust	Identificator amplasament	Specie	Diametru	Inaltime	Stare de viabilitate	Gradul de intretinere	Riscuri potentiale
1	2	3	4	5	6	7	8
1	SVPAN-P R.M	Tilia platyphilos	1,3	2,5	Normala	INGRIJIT	
2	SVPAN-P R.M	Tilia platyphilos	1,5	2,5	Normala	INGRIJIT	
3	SVPAN-P R.M	Tilia platyphilos	2	1.80	Normala	INGRIJIT	
4	SVPAN-P R.M	Tilia platyphilos	1.3	2	Normala	INGRIJIT	
5	SVPAN-P R.M	Tilia platyphilos	1.3	2,5	Normala	INGRIJIT	
6	SVPAN-P R.M	Tilia platyphilos	1.3	1.5	Normala	INGRIJIT	
7	SVPAN-P R.M	Tilia platyphilos	2.5	2.3	Normala	INGRIJIT	
8	SVPAN-P R.M	Tilia platyphilos	2.5	2.3	Normala	INGRIJIT	
9	SVPAN-P R.M	Tilia platyphilos	2.5	2.3	Normala	INGRIJIT	
10	SVPAN-P R.M	Tilia platyphilos	1.5	3	Normala	INGRIJIT	
11	SVPAN-P R.M	Tilia platyphilos	1.5	3	Normala	INGRIJIT	
12	SVPAN-P R.M	Tilia platyphilos	1.5	3	Normala	INGRIJIT	



13	SVPAN-P R.M	Tilia platyphilos	1.5	3	Normala	INGRIJIT	
14	SVPAN-P R.M	Tilia platyphilos	1.5	3	Normala	INGRIJIT	
15	SVPAN-P R.M	Tilia platyphilos	1.5	3	Normala	INGRIJIT	
16	SVPAN-P R.M	Tilia platyphilos	1.5	3	Normala	INGRIJIT	
17	SVPAN-P R.M	Tilia platyphilos	1.5	5.5	Normala	INGRIJIT	
18	SVPAN-P R.M	Tilia platyphilos	1.5	3	Normala	INGRIJIT	
19	SVPAN-P R.M	Tilia platyphilos	1.5	3	Normala	INGRIJIT	
20	SVPAN-P R.M	Tilia platyphilos	1.5	3	Normala	INGRIJIT	
21	SVPAN-P R.M	Tilia platyphilos	1.5	3	Normala	INGRIJIT	
22	SVPAN-P R.M	Tilia platyphilos	1.5	3	Normala	INGRIJIT	
23	SVPAN-P R.M	Tilia platyphilos	1.5	3	Normala	INGRIJIT	
24	SVPAN-P R.M	Tilia platyphilos	4	6,5	Normala	INGRIJIT	
25	SVPAN-P R.M	Tilia platyphilos	1.5	2,5	Normala	INGRIJIT	
26	SVPAN-P R.M	Tilia platyphilos	1.5	2,5	Normala	INGRIJIT	
27	SVPAN-P R.M	Pinus nigra	1.5	2,5	Normala	INGRIJIT	
28	SVPAN-P R.M	Pinus nigra	1.5	2,5	Normala	INGRIJIT	
29	SVPAN-P R.M	Salix babylonica	1.5	2,5	Normala	INGRIJIT	
30	SVPAN-P R.M	Abies	1.5	2,5	Normala	INGRIJIT	



31	SVPAN-P R.M	Tilia cordata	1.5	2,5	Normala	INGRIJIT	
32	SVPAN-P R.M	Aesculus hippocastanum	4.5	8.5	Normala	INGRIJIT	
33	SVPAN-P R.M	Aesculus hippocastanum	4.5	8.5	Normala	INGRIJIT	
34	SVPAN-P R.M	Aesculus hippocastanum	4.5	8.5	Normala	INGRIJIT	
35	SVPAN-P R.M	Aesculus hippocastanum	4.5	8.5	Normala	INGRIJIT	
36	SVPAN-P R.M	Aesculus hippocastanum	4.5	8.5	Normala	INGRIJIT	
37	SVPAN-P R.M	Tilia cordata	3,5	6	Normala	INGRIJIT	
38	SVPAN-P R.M	Aesculus hippocastanum	1.5	2,5	Normala	INGRIJIT	
39	SVPAN-P R.M	Aesculus hippocastanum	1.5	2,5	Normala	INGRIJIT	
40	SVPAN-P R.M	Platanus acerifolia	1.5	2,5	Normala	INGRIJIT	
41	SVPAN-P R.M	Platanus acerifolia	1.5	3	Normala	INGRIJIT	
42	SVPAN-P R.M	Tilia cordata	1.5	2,5	Normala	INGRIJIT	
43	SVPAN-P R.M	Platanus acerifolia	1.5	2,5	Normala	INGRIJIT	
44	SVPAN-P R.M	Platanus acerifolia	1.5	4.5	Normala	INGRIJIT	
45	SVPAN-P R.M	Platanus acerifolia	1.5	4.5	Normala	INGRIJIT	
46	SVPAN-P R.M	Platanus acerifolia	1.5	4.5	Normala	INGRIJIT	
47	SVPAN-P R.M	Platanus acerifolia	1.5	4.5	Normala	INGRIJIT	
48	SVPAN-P R.M	Platanus acerifolia	1.5	4.5	Normala	INGRIJIT	



49	SVPAN-P R.M	Tilia cordata	3,5	6,5	Normala	INGRIJIT	
50	SVPAN-P R.M	Tilia cordata	3,5	6,5	Normala	INGRIJIT	
51	SVPAN-P R.M	Tilia cordata	3,5	6,5	Normala	INGRIJIT	
52	SVPAN-P R.M	Tilia cordata	3,5	6,5	Normala	INGRIJIT	
53	SVPAN-P R.M	Tilia cordata	3,5	6,5	Normala	INGRIJIT	
54	SVPAN-P R.M	Aesculus hippocastanum	4.5	8.5	Normala	INGRIJIT	
55	SVPAN-P R.M	Aesculus hippocastanum	4.5	8.5	Normala	INGRIJIT	
56	SVPAN-P R.M	Aesculus hippocastanum	4.5	8.5	Normala	INGRIJIT	
57	SVPAN-P R.M	Aesculus hippocastanum	4.5	8.5	Normala	INGRIJIT	
58	SVPAN-P R.M	Aesculus hippocastanum	4.5	8.5	Normala	INGRIJIT	
59	SVPAN-P R.M	Aesculus hippocastanum	4.5	8.5	Normala	INGRIJIT	
60	SVPAN-P R.M	Aesculus hippocastanum	4.5	8.5	Normala	INGRIJIT	
61	SVPAN-P R.M	Aesculus hippocastanum	4.5	8.5	Normala	INGRIJIT	
62	SVPAN-P R.M	Sophora japonica	1.5	4.5	Normala	INGRIJIT	
63	SVPAN-P R.M	Sophora japonica	1.5	4.5	Normala	INGRIJIT	
64	SVPAN-P R.M	Platanus acerifolia	3.5	7.5	Normala	INGRIJIT	
65	SVPAN-P R.M	Tilia cordata	4.5	8..5	Normala	INGRIJIT	
66	SVPAN-P R.M	Tilia cordata	3.5	7.5	Normala	INGRIJIT	



67	SVPAN-P R.M	Tilia cordata	3.5	7.5	Normala	INGRIJIT	
68	SVPAN-P R.M	Tilia cordata	3.5	7.5	Normala	INGRIJIT	
69	SVPAN-P R.M	Pseudotsuga menziesii	1.3	1.8	Normala	INGRIJIT	
70	SVPAN-P R.M	Aesculus hippocastanum	2.3	6.5	Normala	INGRIJIT	
71	SVPAN-P R.M	Aesculus hippocastanum	3	4.5	Normala	INGRIJIT	
72	SVPAN-P R.M	Tilia cordata	2.5	3.5	Normala	INGRIJIT	
73	SVPAN-P R.M	Aesculus hippocastanum	3	4.5	Normala	INGRIJIT	
74	SVPAN-P R.M	Aesculus hippocastanum	3	4.5	Normala	INGRIJIT	
75	SVPAN-P R.M	Tilia cordata	1.5	3.5	Normala	INGRIJIT	
76	SVPAN-P R.M	Tilia cordata	1.5	3.5	Normala	INGRIJIT	
77	SVPAN-P R.M	Tilia cordata	15	3.5	Normala	INGRIJIT	
78	SVPAN-P R.M	Tilia cordata	1.5	3.5	Normala	INGRIJIT	
79	SVPAN-P R.M	Tilia cordata	3.5	5.5	Normala	INGRIJIT	
80	SVPAN-P R.M	Aesculus hippocastanum	4.5	8.5	Normala	INGRIJIT	
81	SVPAN-P R.M	Aesculus hippocastanum	4.5	8.5	Normala	INGRIJIT	
82	SVPAN-P R.M	Aesculus hippocastanum	4.5	8.5	Normala	INGRIJIT	
83	SVPAN-P R.M	Aesculus hippocastanum	4.5	8.5	Normala	INGRIJIT	
84	SVPAN-P R.M	Aesculus hippocastanum	4.5	8.5	Normala	INGRIJIT	



85	SVPAN-P R.M	Aesculus hippocastanum	4.5	8.5	Normala	INGRIJIT	
86	SVPAN-P R.M	Aesculus hippocastanum	4.5	8.5	Normala	INGRIJIT	
87	SVPAN-P R.M	Aesculus hippocastanum	4.5	8.5	Normala	INGRIJIT	
88	SVPAN-P R.M	Aesculus hippocastanum	4.5	8.5	Normala	INGRIJIT	
89	SVPAN-P R.M	Tilia cordata	3.5	6.5	Normala	INGRIJIT	
90	SVPAN-P R.M	Tilia cordata	3.5	6.5	Normala	INGRIJIT	
91	SVPAN-P R.M	Tilia cordata	3.5	6.5	Normala	INGRIJIT	
92	SVPAN-P R.M	Tilia cordata	2.5	3.5	Normala	INGRIJIT	
93	SVPAN-P R.M	Tilia cordata	3	4.5	Normala	INGRIJIT	

7. Documente cu privire la terenul spatiu verde si constructiile existente.

-releveu

-documentati scrisa firma peisagistica

Data aprilie 2017





Identificator spatiu verde	Proprietar Spatiu verde	Tip proprietate	Mod de administrare	Categoria de folosinta	Reglementare urbanistica	Suprafata teren exclusiv	Suprafata teren in indiviziune	Total Teren spatiu verde	Observatii
1	2	3	4	5	6	7	8	9	10
SVPAN-PTin	Consiliul Local	Domeniul Public	ADP	cc	Intravilan	5000	0	4500	-str. Troitei



Judetul: Ilfov

Sectiune plan

Localitatea : Chitila

Nr. cadastral

Cod postal:

1. Schita amplasamentului terenului spatiu verde:

*Anexa

2. Adresa: Parc Tineretului

3. Date despre terenul spatiu verde

Identificator spatiu verde	Proprietar Spatiu verde	Tip proprietate	Mod de administrare	Categoria de folosinta	Reglementare urbanistica	Suprafata teren exclusiv	Suprafata teren in indiviziune	Total Teren spatiu verde	Observatii
1	2	3	4	5	6	7	8	9	10
SVPAN-PTIn	Consiliul Local	Domeniul Public	ADP	cc	Intravilan	5000	0	4500	-str. Troitei

4. Date privind constructiile existente pe terenul spatiu verde

5. Echiparea edilitara a terenului :E



6.Date privind vegetatia pe terenul spatiu verde

6.1Arbori /arbusti

Identificat or arbore/arb ust	Identificator amplasament	Specie	Diametru	Inaltime	Stare de viabilitate	Gradul de intretinere	Riscuri potentiale
1	2	3	4	5	6	7	8
1	SVPAN-PTin	Salix matsudana Tortuosa	1,3	2,5	Normala	INGRIJIT	
2	SVPAN-PTin	Robinia pseudoaccacia	1,5	2,5	Normala	INGRIJIT	
3	SVPAN-PTin	Pinus nigra	2	1.80	Normala	INGRIJIT	
4	SVPAN-PTin	Tilia Cordata	1,3	2	Normala	INGRIJIT	
5	SVPAN-PTin	Tilia Cordata	1,3	2,5	Normala	INGRIJIT	
6	SVPAN-PTin	Tilia Cordata	1,3	1,5	Normala	INGRIJIT	
7	SVPAN-PTin	Salix	2,5	2,3	Normala	INGRIJIT	
8	SVPAN-PTin	Salix	2,5	2,3	Normala	INGRIJIT	
9	SVPAN-PTin	Pinus	2,5	2,3	Normala	INGRIJIT	
10	SVPAN-PTin	Salix	1,5	3	Normala	INGRIJIT	
11	SVPAN-PTin	Salix	1,5	3	Normala	INGRIJIT	
12	SVPAN-PTin	Salix	1,5	3	Normala	INGRIJIT	
	SVPAN-PTin	Salix	1,5	3	Normala	INGRIJIT	



14	SVPAN-PTin	Salix	1.5	3	Normala	INGRIJIT	
15	SVPAN-PTin	Salix	1.5	3	Normala	INGRIJIT	
16	SVPAN-PTin	Salix	1.5	3	Normala	INGRIJIT	
17	SVPAN-PTin	Salix	1.5	3	Normala	INGRIJIT	
18	SVPAN-PTin	Salix	1.5	3	Normala	INGRIJIT	
19	SVPAN-PTin	Salix	1.5	3	Normala	INGRIJIT	
20	SVPAN-PTin	Prunus cerassifera Pissardii	1.5	3	Normala	INGRIJIT	
21	SVPAN-PTin	Salix	1.5	3	Normala	INGRIJIT	
22	SVPAN-PTin	Salix	1.5	3	Normala	INGRIJIT	
23	SVPAN-PTin	Salix	1.5	3	Normala	INGRIJIT	
24	SVPAN-PTin	Acer platanoides	1.5	2,5	Normala	INGRIJIT	
25	SVPAN-PTin	Acer platanoides	1.5	2,5	Normala	INGRIJIT	
26	SVPAN-PTin	Acer platanoides	1.5	2,5	Normala	INGRIJIT	
27	SVPAN-PTin	Acer platanoides	1.5	2,5	Normala	INGRIJIT	
28	SVPAN-PTin	Acer platanoides	1.5	2,5	Normala	INGRIJIT	
29	SVPAN-PTin	Salix matsudana Tortuosa	1.5	2,5	Normala	INGRIJIT	
30	SVPAN-PTin	Acer platanoides	1.5	2,5	Normala	INGRIJIT	
31	SVPAN-PTin	Tilia cordata	1.5	2,5	Normala	INGRIJIT	



32	SVPAN-PTin	Acer platanoides	1.5	2,5	Normala	INGRIJIT	
33	SVPAN-PTin	Acer platanoides	1.5	2,5	Normala	INGRIJIT	
34	SVPAN-PTin	Acer platanoides	1.5	2,5	Normala	INGRIJIT	
35	SVPAN-PTin	Acer platanoides	1.5	2,5	Normala	INGRIJIT	
36	SVPAN-PTin	Pinus nigra	1.5	2,5	Normala	INGRIJIT	
37	SVPAN-PTin	Pinus nigra	1.5	2,5	Normala	INGRIJIT	
38	SVPAN-PTin	Tilia cordata	1.5	2,5	Normala	INGRIJIT	
39	SVPAN-PTin	Tilia cordata	1.5	2,5	Normala	INGRIJIT	
40	SVPAN-PTin	Betula pendula Papyrifera	1.5	2,5	Normala	INGRIJIT	
41	SVPAN-PTin	Gingko biloba	1.5	3	Normala	INGRIJIT	
42	SVPAN-PTin	Salix matsudana Tortuosa	1.5	2,5	Normala	INGRIJIT	
43	SVPAN-PTin	Salix matsudana Tortuosa	1.5	2,5	Normala	INGRIJIT	
44	SVPAN-PTin	Salix matsudana Tortuosa	1.5	4.5	Normala	INGRIJIT	
45	SVPAN-PTin	Salix matsudana Tortuosa	1.5	4.5	Normala	INGRIJIT	
46	SVPAN-PTin	Salix matsudana Tortuosa	1.5	4.5	Normala	INGRIJIT	
47	SVPAN-PTin	Salix matsudana Tortuosa	1.5	4.5	Normala	INGRIJIT	
48	SVPAN-PTin	Salix matsudana Tortuosa	1.5	4.5	Normala	INGRIJIT	
49	SVPAN-PTin	Acer platanoides	1.5	4.5	Normala	INGRIJIT	



50	SVPAN-PTin	Tilia cordata	1.5	3	Normala	INGRIJIT	
51	SVPAN-PTin	Tilia cordata	1.5	3	Normala	INGRIJIT	
52	SVPAN-PTin	Tilia cordata	1.5	3	Normala	INGRIJIT	
53	SVPAN-PTin	Prunus serrulata Kanzan	1.5	4.5	Normala	INGRIJIT	
54	SVPAN-PTin	Robinia pseudoaccacia	1.5	4.5	Normala	INGRIJIT	
55	SVPAN-PTin	Gingko biloba	1.5	4.5	Normala	INGRIJIT	
56	SVPAN-PTin	Tilia cordata	1.5	4.5	Normala	INGRIJIT	
57	SVPAN-PTin	Abies NormANDIA	1.5	4.5	Normala	INGRIJIT	
58	SVPAN-PTin	Salix matsudana Tortuosa	1.5	4.5	Normala	INGRIJIT	
59	SVPAN-PTin	Tilia cordata	1.5	4.5	Normala	INGRIJIT	
60	SVPAN-PTin	Tilia cordata	1.5	4.5	Normala	INGRIJIT	
61	SVPAN-PTin	Betula pendula Papyrifera	1.5	4.5	Normala	INGRIJIT	
62	SVPAN-PTin	Betula pendula Papyrifera	1.5	4.5	Normala	INGRIJIT	
63	SVPAN-PTin	Robinia pseudoaccacia	1.5	4.5	Normala	INGRIJIT	
64	SVPAN-PTin	Tilia cordata	1.5	4.5	Normala	INGRIJIT	
65	SVPAN-PTin	Tilia cordata	1.5	4.5	Normala	INGRIJIT	
66	SVPAN-PTin	Tilia cordata	1.5	4.5	Normala	INGRIJIT	
67	SVPAN-PTin	Betula pendula Papyrifera	1.3	1.8	Normala	INGRIJIT	



68	SVPAN-PTin	Acer platanoides	1.3	1.8	Normala	INGRIJIT	
69	SVPAN-PTin	Acer platanoides	1.3	1.8	Normala	INGRIJIT	
70	SVPAN-PTin	Betula pendula Papyrifera	2.3	2	Normala	INGRIJIT	
71	SVPAN-PTin	Robinia pseudoaccacia	3	4.5	Normala	INGRIJIT	
72	SVPAN-PTin	Robinia pseudoaccacia	2	3.5	Normala	INGRIJIT	
73	SVPAN-PTin	Betula pendula Papyrifera	2.5	2.3	Normala	INGRIJIT	
74	SVPAN-PTin	Robinia pseudoaccacia	2.5	3	Normala	INGRIJIT	
75	SVPAN-PTin	Tilia Cordata	1.5	1.8	Normala	INGRIJIT	
76	SVPAN-PTin	Picea pungens Hoopsii	2	3.5	Normala	INGRIJIT	
77	SVPAN-PTin	Salix babylonica	1.5	4.5	Normala	INGRIJIT	
78	SVPAN-PTin	Salix babylonica	1.5	4.5	Normala	INGRIJIT	
79	SVPAN-PTin	Betula pendula Papyrifera	1.5	4.5	Normala	INGRIJIT	
80	SVPAN-PTin	Pinus nigra	2	3.5	Normala	INGRIJIT	
81	SVPAN-PTin	Pinus nigra	2	3.5	Normala	INGRIJIT	
82	SVPAN-PTin	Tilia Cordata	2	3.5	Normala	INGRIJIT	
83	SVPAN-PTin	Tilia Cordata	2.3	2	Normala	INGRIJIT	
84	SVPAN-PTin	Tilia Cordata	2.3	2	Normala	INGRIJIT	
85	SVPAN-PTin	Acer platanoides	2.3	2	Normala	INGRIJIT	



86	SVPAN-PTin	Prunus serrulata Kanzan	1,5	2,5	Normala	INGRIJIT	
87	SVPAN-PTin	Acer platanoides	1,5	2,5	Normala	INGRIJIT	
88	SVPAN-PTin	Abies	1,3	2	Normala	INGRIJIT	
89	SVPAN-PTin	Abies	1,3	2	Normala	INGRIJIT	
90	SVPAN-PTin	Gingko biloba	1,3	2	Normala	INGRIJIT	
91	SVPAN-PTin	Gingko biloba	1,3	2	Normala	INGRIJIT	
92	SVPAN-PTin	Salix matsudana Tortuosa	2,5	3,5	Normala	INGRIJIT	
93	SVPAN-PTin	Tilia Cordata	3	4,5	Normala	INGRIJIT	
94	SVPAN-PTin	Tilia Cordata	3	4,5	Normala	INGRIJIT	
95	SVPAN-PTin	Tilia Cordata	3	4,5	Normala	INGRIJIT	
96	SVPAN-PTin	Picea	3	4,5	Normala	INGRIJIT	
97	SVPAN-PTin	Picea	3	4,5	Normala	INGRIJIT	
98	SVPAN-PTin	Tilia Cordata	4,5	5	Normala	INGRIJIT	
99	SVPAN-PTin	Tilia Cordata	4,5	5	Normala	INGRIJIT	
100	SVPAN-PTin	Gingko biloba	4,5	5	Normala	INGRIJIT	
101	SVPAN-PTin	Abies	4	3,5	Normala	INGRIJIT	
102	SVPAN-PTin	Acer platanoides	4	3,5	Normala	INGRIJIT	
103	SVPAN-PTin	Salix	4	4	Normala	INGRIJIT	



104	SVPAN-PTin	Acer platanoides	4	4	Normala	INGRIJIT	
105	SVPAN-PTin	Salix	1,5	2	Normala	INGRIJIT	
106	SVPAN-PTin	Acer platanoides	1,5	1,5	Normala	INGRIJIT	
107	SVPAN-PTin	Salix	1,5	2	Normala	INGRIJIT	
108	SVPAN-PTin	Acer platanoides	3	3,5	Normala	INGRIJIT	
109	SVPAN-PTin	Salix	2	3	Normala	INGRIJIT	
110	SVPAN-PTin	Acer platanoides	2	3	Normala	INGRIJIT	
111	SVPAN-PTin	Salix	2,3	2	Normala	INGRIJIT	
112	SVPAN-PTin	Acer platanoides	2	3	Normala	INGRIJIT	
113	SVPAN-PTin	Tilia CORDATA	2	3	Normala	INGRIJIT	
114	SVPAN-PTin	Acer platanoides	2	3	Normala	INGRIJIT	
115	SVPAN-PTin	sALIX	2	3	Normala	INGRIJIT	
116	SVPAN-PTin	Prunus cerassifera Nigra	1,2	3,5	Normala	INGRIJIT	
117	SVPAN-PTin	Pinus nigra Green Rocket	1,2	3,5	Normala	INGRIJIT	
118	SVPAN-PTin	Acer platanoides	1,2	3,5	Normala	INGRIJIT	
119	SVPAN-PTin	Salix	1,5	3	Normala	INGRIJIT	
120	SVPAN-PTin	Acer platanoides			Normala	Normala	INGRIJIT
	SVPAN-PTin	Picea	3	4,5	Normala	Normala	INGRIJIT



122	SVPAN-PTin	Picea	3	4,5	Normala	Normala	INGRIJIT
123	SVPAN-PTin	Tilia cordata	3	4,5	Normala	Normala	INGRIJIT
124	SVPAN-PTin	Salix	3	4,5	Normala	Normala	INGRIJIT
125	SVPAN-PTin	Salix	3	4,5	Normala	Normala	INGRIJIT
126	SVPAN-PTin	Salix	3	4,5	Normala	INGRIJIT	
127	SVPAN-PTin	Acer platanoides	3	4,5	Normala	INGRIJIT	
128	SVPAN-PTin	Acer platanoides	3	4,5	Normala	INGRIJIT	
129	SVPAN-PTin	Acer platanoides	3	4,5	Normala	INGRIJIT	
130	SVPAN-PTin	Salix	3	4,5	Normala	INGRIJIT	
131	SVPAN-PTin	Salix	4	3,5	Normala	INGRIJIT	
132	SVPAN-PTin	Pinus	4	3,5	Normala	INGRIJIT	
133	SVPAN-PTin	Tilia	4	3,5	Normala	INGRIJIT	
134	SVPAN-PTin	Tilia	1,5	2	Normala	INGRIJIT	
135	SVPAN-PTin	Salix	3	3,5	Normala	INGRIJIT	
136	SVPAN-PTin	Acer platanoides	3	4,5	Normala	INGRIJIT	
137	SVPAN-PTin	Pinus	3	4,5	Normala	INGRIJIT	
138	SVPAN-PTin	Salix	3	4,5	Normala	INGRIJIT	
139	SVPAN-PTin	Betula Pendula	3	4,5	Normala	INGRIJIT	



140	SVPAN-PTin	Betula Pendula	3	4.5	Normala	INGRIJIT	
141	SVPAN-PTin	Salix	1.5	1.8	Normala	INGRIJIT	
142	SVPAN-PTin	Prunus serrulata Kanzan	1.5	1.8	Normala	INGRIJIT	
143	SVPAN-PDen	Pinus nigra	1.5	1.8	Normala	INGRIJIT	
144	SVPAN-PDen	Pinus nigra	1,3	1,8	Normala	INGRIJIT	
145	SVPAN-PDen	Tilia Cordata	1,5	2	Normala	INGRIJIT	

7.Documente cu privire la terenul spatiu verde si constructiile existente.

-releveu

-documentati scrisa firma peisagistica

Data - aprilie 2017





1	2	3	4	5	6	7	8	9	10
Identificator spatiu verde	Proprietar Spatiu verde	Tip proprietate	Mod de administrare	Categoria de folosinta	Reglementare urbanistica	Suprafata teren exclusiv	Suprafata teren in indiviziune	Total Teren spatiu verde	Observatii
SCR-Monument	Consiliul Local	Domeniul Public	ADP		Intravilan	1200	0	850	Sca Barbatulului si Ion Oprea



Judetul: Ilfov

Sectiune plan

Localitatea : Chitila

Nr.cadastral

Cod postal:

1.Schita amplasamentului terenului spatiu verde: 0

*Anexa

2 Adresa:

3.Date despre terenul spatiu verde

Identificator spatiu verde	Proprietar Spatiu verde	Tip proprietate	Mod de adminstrare	Categoria de folosinta	Reglementare urbanistica	Suprafata teren exclusiv	Suprafata teren in indiviziune	Total Teren spatiu verde	Observatii
1	2	3	4	5	6	7	8	9	10
SCR-Monument	Consiliul Local	Domeniul Public	ADP		Intravilan	1200	0	850	Sos banatului- str.Ion Olteanu

4.Date privind constructiile existente pe terenul spatiu verde

5.Echiparea edilitara a terenului :E



6.Date privind vegetatia pe terenul spatiu verde

6.1Arbori /arbusti

Identificator arbore/arbust	Identificator amplasament	Specie	Diametru	Inaltime	Stare de viabilitate	Gradul de intretinere	Riscuri potentiale
1	2	3	4	5	6	7	8
1	SCR-Monument	Pseudotsuga menziesii	1	1,5	Normala	INGRIJIT	
2	SCR-Monument	Pseudotsuga menziesii	1	1,5	Normala	INGRIJIT	
3	SCR-Monument	Pseudotsuga menziesii	1	1,5	Normala	INGRIJIT	
4	SCR-Monument	Pseudotsuga menziesii	1	1,5	Normala	INGRIJIT	
5	SCR-Monument	Pseudotsuga menziesii	1	1,5	Normala	INGRIJIT	
6	SCR-Monument	Pseudotsuga menziesii	1	1,5	Normala	INGRIJIT	
7	SCR-Monument	Pseudotsuga menziesii	1	1,5	Normala	INGRIJIT	
8	SCR-Monument	Pseudotsuga menziesii	1	1,5	Normala	INGRIJIT	
9	SCR-Monument	Acer pp	7	11	Normala	INGRIJIT	
10	SCR-Monument	Acer pp	6,5	8	Normala	INGRIJIT	
11	SCR-Monument	Tilia cordata	2,5	3,5	Normala	INGRIJIT	
12	SCR-Monument	Acer pp	4	7,5	Normala	INGRIJIT	
13	SCR-Monument	Acer pp	2,3	3,5	Normala	INGRIJIT	



14	SCR- Monument	Acer pp	2	3	Normala	INGRIJIT	
15	SCR- Monument	Acer pp	2	3	Normala	INGRIJIT	

7.Documente cu privire la terenul spatiu verde si constructiile existente.

+ releveu

+documentatie firma peisagistica

APRIIE 2017





Identificator spatiu verde	Proprietar Spatiu verde	Tip proprietate	Mod de administrare	Categoria de folosinta	Reglementare urbanistica	Suprafata teren exclusiv	Suprafata teren in indiviziune	Total Teren spatiu verde	Observatii
1	2	3	4	5	6	7	8	9	10
SVPFS - Casa de Cultura	Consiliul Local	Domeniul Public	ADP		Intravilan	5259,167	0	3153	-Str PACII-Lacul Chitila



Judetul: Ilfov

Sectiune plan

Localitatea : Chitila

Nr. cadastral

Cod postal:

1. Schita amplasamentului terenului spatiu verde:

- ANEXA

.Adresa: Sos Banatului nr 46,48

3. Date despre terenul spatiu verde

Identificator spatiu verde	Proprietar Spatiu verde	Tip proprietate	Mod de administrare	Categoria de folosinta	Reglementare urbanistica	Suprafata teren exclusiv	Suprafata teren in indiviziune	Total Teren spatiu verde	Observatii
1	2	3	4	5	6	7	8	9	10
SVPES-Casa de Cultura	Consiliul Local	Domeniul Public	ADP	CC	Intravilan	5259,167	0	3153	-Str PAcii-l- Lacul Chitila

4. Date privind constructiile existente pe terenul spatiu verde

5. Echiparea edilitara a terenului :E



6.Date privind vegetatia pe terenul spatiu verde

6.1Arbori /arbusti

Identificator arbore/arbust	Identificator amplasament	Specie	Diametru	Inaltime	Stare de viabilitate	Gradul de intretinere	Riscuri potentiale
1	2	3	4	5	6	7	8
1	SVPFS -Casa de Cultura	Polulus sp.	4	7,5	Normala	INGRIJIT	
2	SVPFS -Casa de Cultura	Polulus sp.	4	7,5	Normala	INGRIJIT	
3	SVPFS -Casa de Cultura	Polulus sp.	4	7,5	Normala	INGRIJIT	
4	SVPFS -Casa de Cultura	Polulus sp.	4	7,5	Normala	INGRIJIT	
5	SVPFS -Casa de Cultura	Polulus sp.	4	7,5	Normala	INGRIJIT	
6	SVPFS -Casa de Cultura	Polulus sp.	4	7,5	Normala	INGRIJIT	
7	SVPFS -Casa de Cultura	Polulus sp.	4	7,5	Normala	INGRIJIT	
8	SVPFS -Casa de Cultura	Polulus sp.	4	7,5	Normala	INGRIJIT	
9	SVPFS -Casa de Cultura	Polulus sp.	4	7,5	Normala	INGRIJIT	
10	SVPFS -Casa de Cultura	Polulus sp.	4	7,5	Normala	INGRIJIT	
11	SVPFS -Casa de Cultura	Polulus sp.	4	7,5	Normala	INGRIJIT	
12	SVPFS -Casa de Cultura	Polulus sp.	4	7,5	Normala	INGRIJIT	
13	SVPFS -Casa de Cultura	Catalpa bignonioides	2,3	3,5	Normala	INGRIJIT	



14	SVPFS -Casa de Cultura	Catalpa bignonioides	2	3	Normala	INGRIJIT	
15	SVPFS -Casa de Cultura	Catalpa bignonioides	2	3	Normala	INGRIJIT	
16	SVPFS -Casa de Cultura	Catalpa bignonioides	2	3	Normala	INGRIJIT	
17	SVPFS -Casa de Cultura	Catalpa bignonioides	2	3	Normala	INGRIJIT	
18	SVPFS -Casa de Cultura	Catalpa bignonioides	2	3	Normala	INGRIJIT	
19	SVPFS -Casa de Cultura	Catalpa bignonioides	2	3	Normala	INGRIJIT	
20	SVPFS -Casa de Cultura	Catalpa bignonioides	2	3	Normala	INGRIJIT	
21	SVPFS -Casa de Cultura	Catalpa bignonioides	2	3	Normala	INGRIJIT	
22	SVPFS -Casa de Cultura	Catalpa bignonioides	2	3	Normala	INGRIJIT	
23	SVPFS -Casa de Cultura	Catalpa bignonioides	2	3	Normala	INGRIJIT	
24	SVPFS -Casa de Cultura	Catalpa bignonioides	2	3	Normala	INGRIJIT	
25	SVPFS -Casa de Cultura	Catalpa bignonioides	2	3	Normala	INGRIJIT	
26	SVPFS -Casa de Cultura	Catalpa bignonioides	2	3	Normala	INGRIJIT	
27	SVPFS -Casa de Cultura	Catalpa bignonioides	2	3	Normala	INGRIJIT	
28	SVPFS -Casa de Cultura	Catalpa bignonioides	2	3	Normala	INGRIJIT	
29	SVPFS -Casa de Cultura	Catalpa bignonioides	2	3	Normala	INGRIJIT	
30	SVPFS -Casa de Cultura	Acer platanoides Globosum	1,5	2,5	Normala	INGRIJIT	
31	SVPFS -Casa de Cultura	Acer platanoides Globosum	1,5	2,5	Normala	INGRIJIT	



32	SVPFS -Casa de Cultura	Acer platanoides Globosum	1,5	2,5	Normala	INGRIJIT	
33	SVPFS -Casa de Cultura	Acer platanoides Globosum	1,5	2,5	Normala	INGRIJIT	
34	SVPFS -Casa de Cultura	Acer platanoides Globosum	1,5	2,5	Normala	INGRIJIT	
35	SVPFS -Casa de Cultura	Acer platanoides Globosum	1,5	2,5	Normala	INGRIJIT	
36	SVPFS -Casa de Cultura	Acer platanoides Globosum	1,5	2,5	Normala	INGRIJIT	
37	SVPFS -Casa de Cultura	Acer platanoides Globosum	1,5	2,5	Normala	INGRIJIT	
38	SVPFS -Casa de Cultura	Acer platanoides Globosum	1,5	2,5	Normala	INGRIJIT	
39	SVPFS -Casa de Cultura	Acer platanoides Globosum	1,5	2,5	Normala	INGRIJIT	
40	SVPFS -Casa de Cultura	Acer platanoides Globosum	1,5	2,5	Normala	INGRIJIT	
41	SVPFS -Casa de Cultura	Catalpa bignonioides Aurea	2	2,3	Normala	INGRIJIT	
42	SVPFS -Casa de Cultura	Catalpa bignonioides Aurea	2	2,3	Normala	INGRIJIT	
43	SVPFS -Casa de Cultura	Catalpa bignonioides Aurea	2	2,3	Normala	INGRIJIT	
44	SVPFS -Casa de Cultura	Betula pendula	2,5	3,5	Normala	INGRIJIT	
45	SVPFS -Casa de Cultura	Polulus sp.	4	5,5	Normala	INGRIJIT	
46	SVPFS -Casa de Cultura	Polulus sp.	4	5,5	Normala	INGRIJIT	
47	SVPFS -Casa de Cultura	Polulus sp.	4	5,5	Normala	INGRIJIT	
48	SVPFS -Casa de Cultura	Salix sp	2	3,5	Normala	INGRIJIT	
49	SVPFS -Casa de Cultura	Salix sp	2	3,5	Normala	INGRIJIT	



50	SVPFS -Casa de Cultura	Salix sp	2	3,5	Normala	INGRIJIT	
51	SVPFS -Casa de Cultura	Abies nordmanniana	1,5	3,5	Normala	INGRIJIT	
52	SVPFS -Casa de Cultura	Prunus cerassifera Pissardii	2	4,3	Normala	INGRIJIT	
53	SVPFS -Casa de Cultura	Carpinus betulus Fastigiata	1,5	3,5	Normala	INGRIJIT	
54	SVPFS -Casa de Cultura	Carpinus betulus Fastigiata	1,5	3,5	Normala	INGRIJIT	
55	SVPFS -Casa de Cultura	Carpinus betulus Fastigiata	1,5	3,5	Normala	INGRIJIT	
56	SVPFS -Casa de Cultura	Cedrus atlantica	1,5	3	Normala	INGRIJIT	
57	SVPFS -Casa de Cultura	Betula Pendula	2,5	4	Normala	INGRIJIT	
58	SVPFS -Casa de Cultura	Betula Pendula	2,5	4	Normala	INGRIJIT	
59	SVPFS -Casa de Cultura	Betula Pendula	2,5	4	Normala	INGRIJIT	
60	SVPFS -Casa de Cultura	Pinus Silverstris	7,5	12	Normala	INGRIJIT	
61	SVPFS -Casa de Cultura	Pinus Silvestris	7,5	12	Normala	INGRIJIT	
62	SVPFS -Casa de Cultura	Salix	2,5	5,5	Normala	INGRIJIT	
63	SVPFS -Casa de Cultura	Acer ginnala	2,5	3	Normala	INGRIJIT	
64	SVPFS -Casa de Cultura	Acer ginnala	2,5	3	Normala	INGRIJIT	
65	SVPFS -Casa de Cultura	Acer ginnala	2,5	3	Normala	INGRIJIT	
66	SVPFS -Casa de Cultura	Acer ginnala	2,5	3	Normala	INGRIJIT	
67	SVPFS -Casa de Cultura	Catalpa bignonioides	2	3	Normala	INGRIJIT	



68	SVPFS -Casa de Cultura	Catalpa bignonioides	2	3	Normala	INGRIJIT	
69	SVPFS -Casa de Cultura	Catalpa bignonioides	2	3	Normala	INGRIJIT	
70	SVPFS -Casa de Cultura	Catalpa bignonioides	2	3	Normala	INGRIJIT	
71	SVPFS -Casa de Cultura	Catalpa bignonioides	2	3	Normala	INGRIJIT	
72	SVPFS -Casa de Cultura	Catalpa bignonioides	2	3	Normala	INGRIJIT	
73	SVPFS -Casa de Cultura	Catalpa bignonioides	2	3	Normala	INGRIJIT	
74	SVPFS -Casa de Cultura	Catalpa bignonioides	2	3	Normala	INGRIJIT	
75	SVPFS -Casa de Cultura	Catalpa bignonioides	2	3	Normala	INGRIJIT	
76	SVPFS -Casa de Cultura	Prunus Serrulata	1,5	2	Normala	INGRIJIT	
77	SVPFS -Casa de Cultura	Prunus cerassifera Pissardii			Normala	INGRIJIT	
78	SVPFS -Casa de Cultura	Catalpa bignonioides	2	3	Normala	INGRIJIT	

7.Documente cu privire la terenul spatiu verde si constructiile existente.

+ releveu

+documentatie firma peisagistica

Aprilie 2017



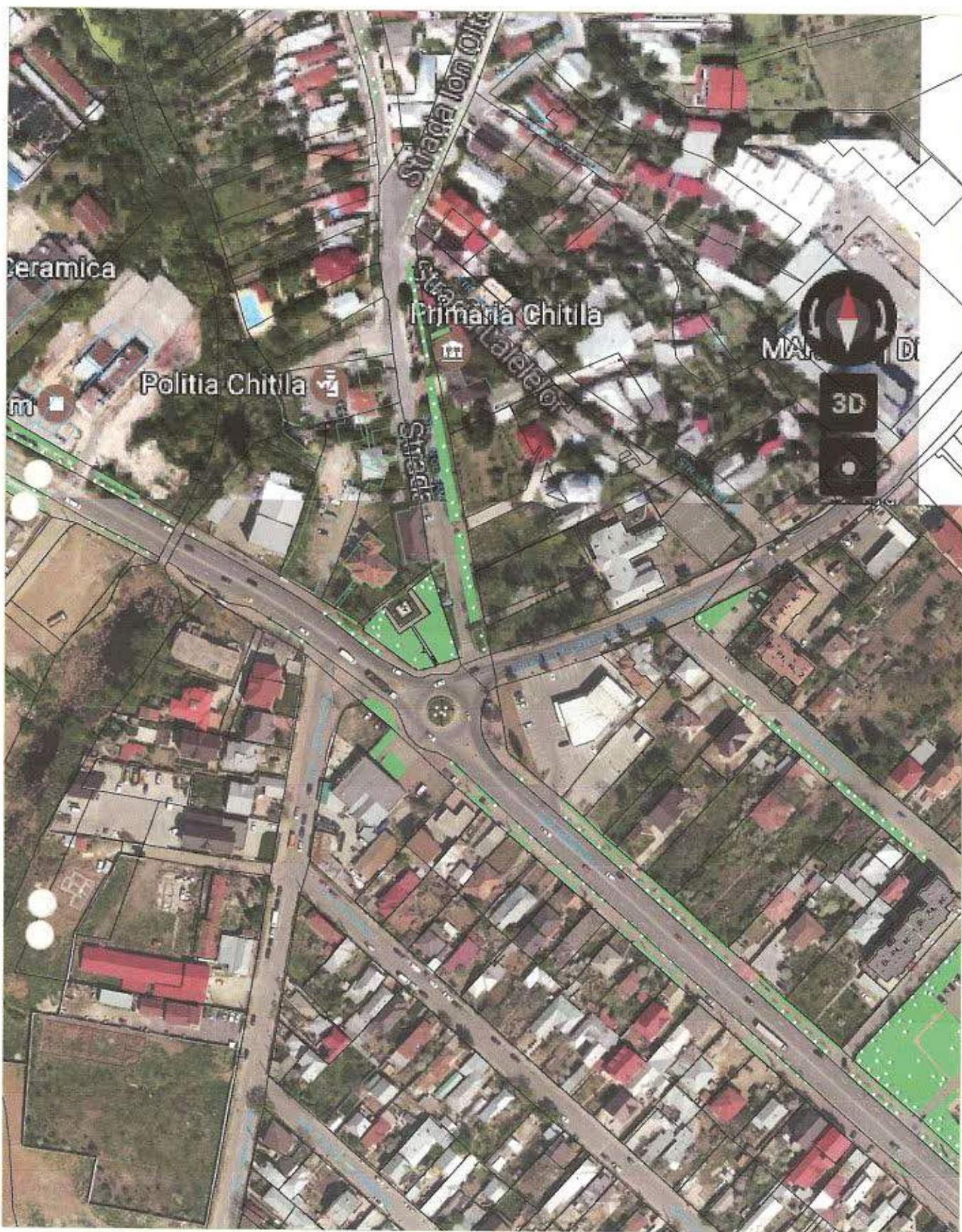

Identificator spatiu verde	Proprietar Spatiu verde	Tip proprietate	Mod de administrare	Categoria de folosinta	Reglementare urbanistica	Suprafata teren exclusiv	Suprafata teren in indiviziune	Total Teren spatiu verde	Observatii
1	2	3	4	5	6	7	8	9	10
FP Sos Banatului	Consiliul Local	CNADR	ADP	Sv	Intravilan	34634,062	0	28430	-Str PACh+ Lacul Chitila



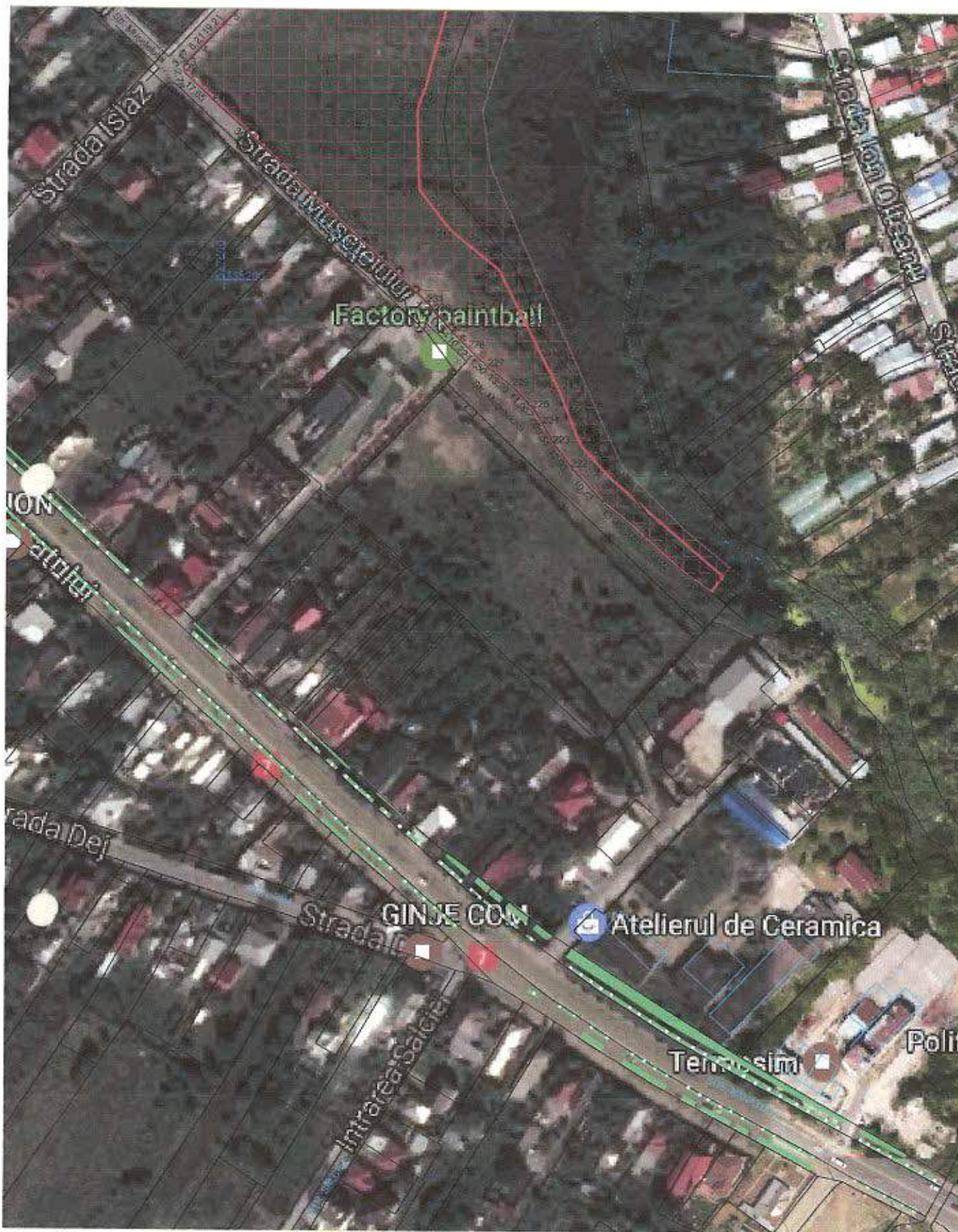

Identificator spatiu verde	Proprietar Spatiu verde	Tip proprietate	Mod de administrare	Categoria de folosinta	Reglementare urbanistica	Suprafata teren exclusiv	Suprafata teren in indiviziune	Total Teren spatiu verde	Observatii
1	2	3	4	5	6	7	8	9	10
F.P. Sos Banatului	Consiliul Local	CNADR	ADP	Sv	Intravilan	34634,082	0	28430	-Str Pacii-Lacul Chitila



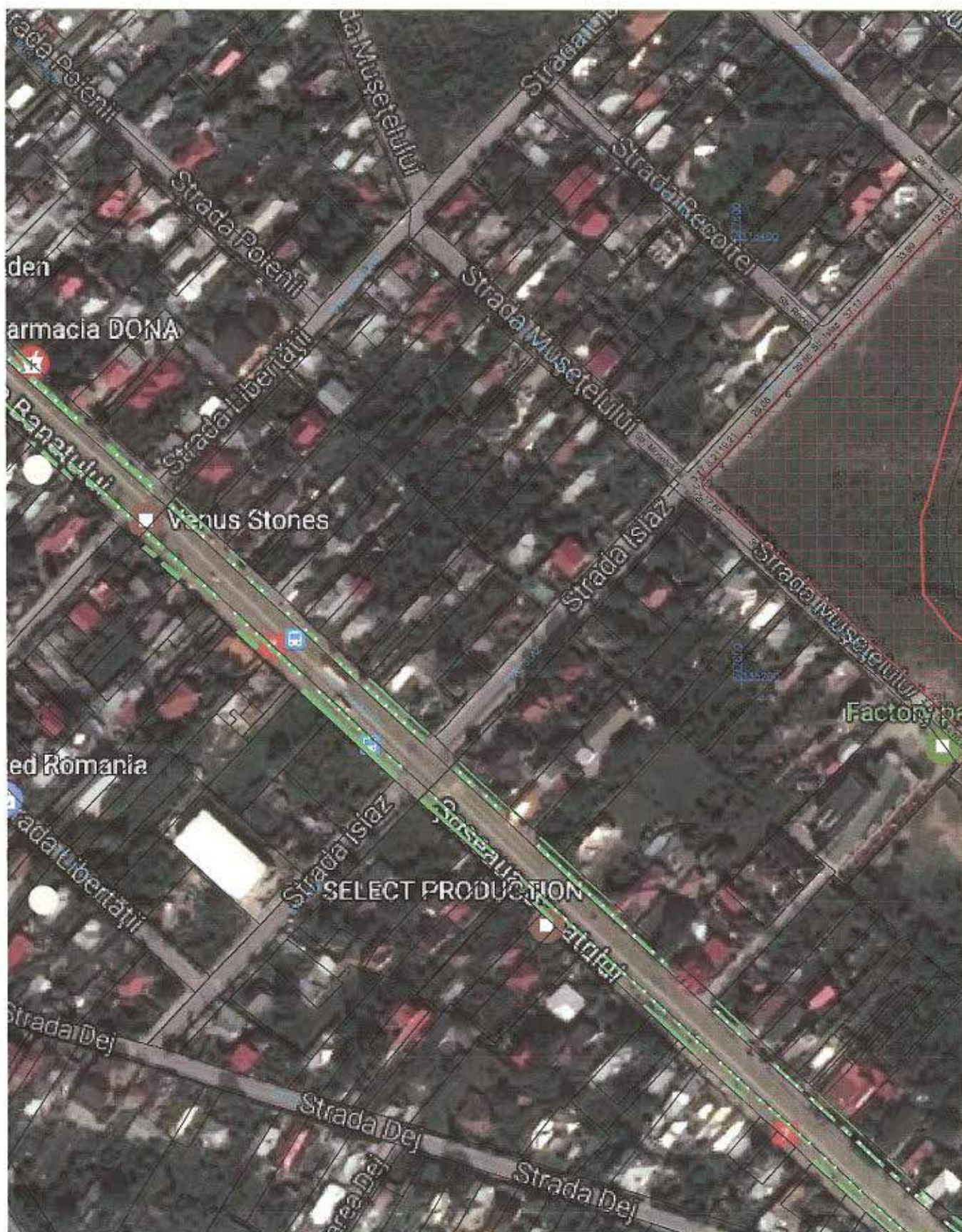

Identificator spatiu verde	Proprietar Spatiu verde	Tip proprietate	Mod de administrare	Categoria de folosinta	Reglementare urbanistica	Suprafata teren exclusiv	Suprafata teren in diviziune	Total Teren spatiu verde	Observatii
1	2	3	4	5	6	7	8	9	10
F.P. Sos Banatului	Consiliul Local	CNADR	ADP	Sv	Intravilan	34534.082	0	28430	-Str PAcii+Lacul Chilia





Identificator spatiu verde	Proprietar Spatiu verde	Tip proprietate	Mod de administrare	Categoria de folosinta	Reglementare urbanistica	Suprafata teren exclusiv	Suprafata teren in indiviziune	Total Teren spatiu verde	Observatii
1	2	3	4	5	6	7	8	9	10
FP Sos Banatului	Consiliul Local	CNADR	ADP	Sv	Intravilan	34634,082	0	28430	-Str Pacii-Lacul Chitila





Identificator spatiu verde	Proprietar Spatiu verde	Tip proprietate	Mod de administrare	Categoria de folosinta	Reglementare urbanistica	Suprafata teren exclusiv	Suprafata teren in indiviziune	Total Teren spatiu verde	Observatii
1	2	3	4	5	6	7	8	9	10
F.P. Sos Banetului	Consiliul Local	CNADR	ADP	Sv	Intravilan	34634,082	0	28430	Str Pacii-L Lapal Chitila





Identificator spatiu verde	Proprietar Spatiu verde	Tip proprietate	Mod de administrare	Categoria de folosinta	Reglementare urbanistica	Suprafata teren exclusiv	Suprafata teren in indiviziune	Total Teren spatiu verde	Observatii
1	2	3	4	5	6	7	8	9	10
F.P. Sos Banetului	Consiliul Local	CNADR	ADP	Sv	Intravilan	34634,082	0	28430	-Str Pacii-Lacul Chiila





1	2	3	4	5	6	7	8	9	10
Identificator spatiu verde	Proprietar Spatiu verde	Tip proprietate	Mod de administrare	Categoria de folosinta	Reglementare urbanistica	Suprafata teren exclusiv	Suprafata teren in indiviziune	Total Teren spatiu verde	Observatii
F.P. Sos Banatului	Consiliul Local	CNADR	ADP	Sv	Intravilan	34634,082	0	34634,082	-Str PAci+Lacul Chitila



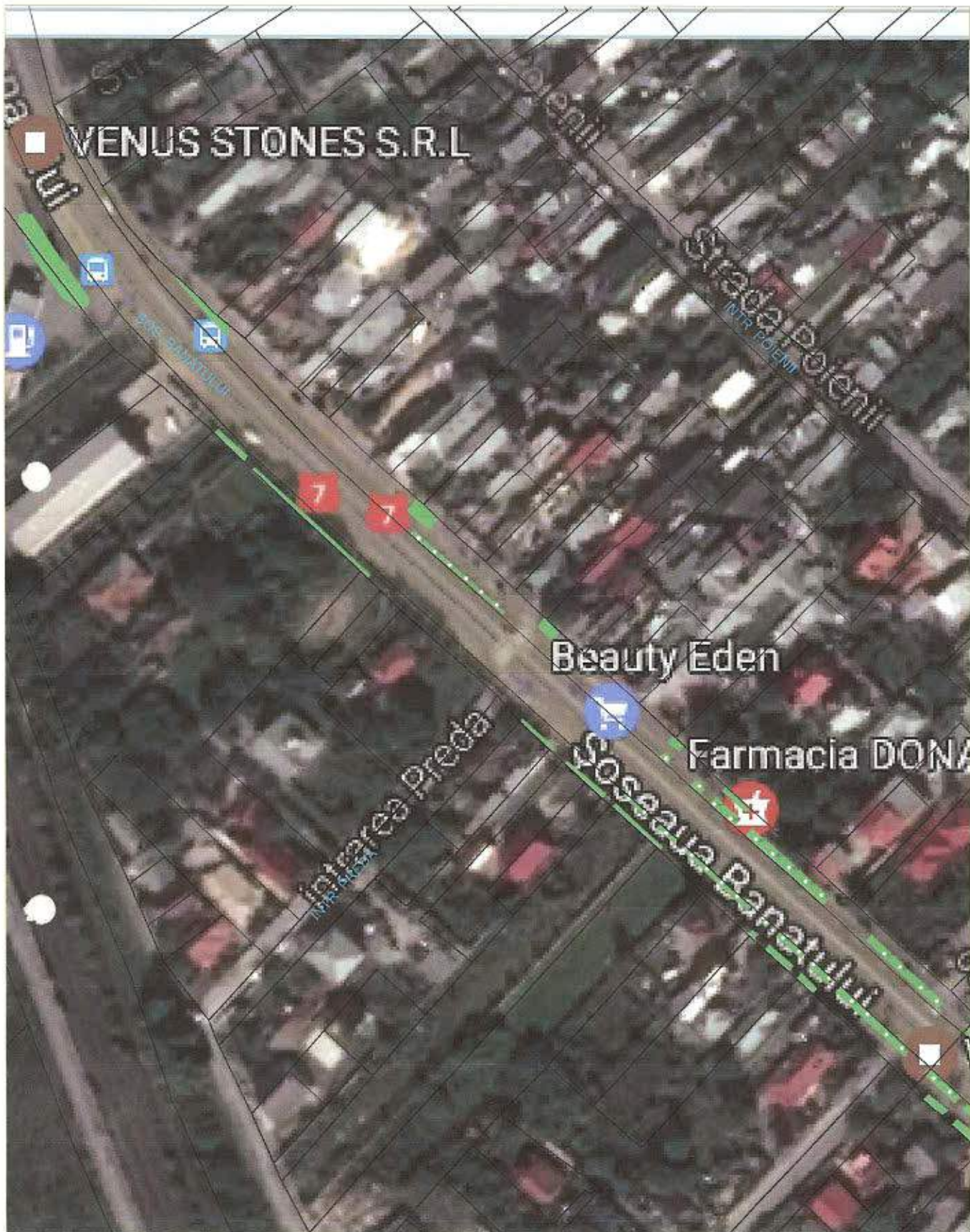

1	2	3	4	5	6	7	8	9	10
Identificator spatiu verde	Proprietar Spatiu verde	Tip proprietate	Mod de administrare	Categoria de folcointa	Reglementare urbanistica	Suprafata teren exclusiv	Suprafata teren in diviziune	Total Teren spatiu verde	Observatii
FP Sos Banatului	Consiliul Local	CNADR	ADP	Sv	Intravilan	34634.082	0	28430	-Str PAcii-Lacu Chitila



Judetul: Ilfov

Sectiune plan

Localitatea : Chitila

Nr. cadastral

Cod postal:

1. Schita amplasamentului terenului spatiu verde: 0

*Anexa

. Adresa: Sosseaua Banatului

3. Date despre terenul spatiu verde

Identificator spatiu verde	Proprietar Spatiu verde	Tip proprietate	Mod de administrare	Categoria de folosinta	Reglementare urbanistica	Suprafata teren exclusiv	Suprafata teren in diviziune	Total Teren spatiu verde	Observatii
1	2	3	4	5	6	7	8	9	10
F.P. Sos Banatului	Consiliul Local	CNADR	ADP	Sv	Intravilan	34634,082	0	28430	-Str PACII-Lacul Chitila

4. Date privind constructiile existente pe terenul spatiu verde

5. Echiparea edilitara a terenului :E



6.Date privind vegetatia pe terenul spatiu verde

6.1Arbori /arbusti

Identificat or arbore/ar bust	Identificator amplasament	Specie	Diametru	Inaltime	Stare de viabilitate	Gradul de intretinere	Riscuri potentiale
1	2	3	4	5	6	7	8
1	F.P. Sos Banatului	Fraxinus excelsior 'Raywood'	3	7	Normala	INGRIJIT	
2	F.P. Sos Banatului	Fraxinus excelsior 'Raywood'	2.5	6.5	Normala	INGRIJIT	
3	F.P.	Fraxinus excelsior 'Raywood'	3	7	Normala	INGRIJIT	
4	Sos Banatului	Fraxinus excelsior 'Raywood'	3	7	Normala	INGRIJIT	
5	F.P.	Fraxinus excelsior 'Raywood'	2.5	6.5	Normala	INGRIJIT	
6	Sos Banatului	Fraxinus excelsior 'Raywood'	3	7	Normala	INGRIJIT	
7	F.P.	Fraxinus excelsior 'Raywood'	3	7	Normala	INGRIJIT	
8	Sos Banatului	Fraxinus excelsior 'Raywood'	2.5	6.5	Normala	INGRIJIT	
9	F.P.	Fraxinus excelsior 'Raywood'	3	7	Normala	INGRIJIT	
10	Sos Banatului	Fraxinus excelsior 'Raywood'	3	7	Normala	INGRIJIT	
11	F.P.	Fraxinus excelsior 'Raywood'	2.5	6.5	Normala	INGRIJIT	
12	Sos Banatului	Fraxinus excelsior 'Raywood'	3	7	Normala	INGRIJIT	



13	F.P.	Fraxinus excelsior 'Raywood'	3	7	Normala	INGRIJIT	
14	Sos Banatului	Fraxinus excelsior 'Raywood'	2.5	6.5	Normala	INGRIJIT	
15	F.P.	Fraxinus excelsior 'Raywood'	3	7	Normala	INGRIJIT	
16	Sos Banatului	Fraxinus excelsior 'Raywood'	3	7	Normala	INGRIJIT	
17	F.P.	Fraxinus excelsior 'Raywood'	2.5	6.5	Normala	INGRIJIT	
18	Sos Banatului	Fraxinus excelsior 'Raywood'	3	7	Normala	INGRIJIT	
19	F.P.	Fraxinus excelsior 'Raywood'	3	7	Normala	INGRIJIT	
20	Sos Banatului	Fraxinus excelsior 'Raywood'	2.5	6.5	Normala	INGRIJIT	
21	F.P.	Fraxinus excelsior 'Raywood'	3	7	Normala	INGRIJIT	
22	Sos Banatului	Fraxinus excelsior 'Raywood'	3	7	Normala	INGRIJIT	
23	F.P.	Fraxinus excelsior 'Raywood'	2.5	6.5	Normala	INGRIJIT	
24	Sos Banatului	Fraxinus excelsior 'Raywood'	3	7	Normala	INGRIJIT	
25	F.P.	Fraxinus excelsior 'Raywood'	3	7	Normala	INGRIJIT	
26	Sos Banatului	Fraxinus excelsior 'Raywood'	2.5	6.5	Normala	INGRIJIT	
27	F.P.	Fraxinus excelsior 'Raywood'	3	7	Normala	INGRIJIT	
28	Sos Banatului	Fraxinus excelsior 'Raywood'	3	7	Normala	INGRIJIT	
29	F.P.	Fraxinus excelsior 'Raywood'	2.5	6.5	Normala	INGRIJIT	
30	Sos Banatului	Fraxinus excelsior 'Raywood'	3	7	Normala	INGRIJIT	



31	F.P.	Fraxinus excelsior 'Raywood'	3	7	Normala	INGRIJIT	
32	Sos Banatului	Fraxinus excelsior 'Raywood'	2.5	6.5	Normala	INGRIJIT	
33	F.P.	Fraxinus excelsior 'Raywood'	3	7	Normala	INGRIJIT	
34	Sos Banatului	Fraxinus excelsior 'Raywood'	3	7	Normala	INGRIJIT	
35	F.P.	Fraxinus excelsior 'Raywood'	2.5	6.5	Normala	INGRIJIT	
36	Sos Banatului	Fraxinus excelsior 'Raywood'	3	7	Normala	INGRIJIT	
37	F.P.	Fraxinus excelsior 'Raywood'	3	7	Normala	INGRIJIT	
38	Sos Banatului	Fraxinus excelsior 'Raywood'	2.5	6.5	Normala	INGRIJIT	
39	F.P.	Fraxinus excelsior 'Raywood'	3	7	Normala	INGRIJIT	
40	Sos Banatului	Fraxinus excelsior 'Raywood'	3	7	Normala	INGRIJIT	
41	F.P.	Fraxinus excelsior 'Raywood'	2.5	6.5	Normala	INGRIJIT	
42	Sos Banatului	Fraxinus excelsior 'Raywood'	3	7	Normala	INGRIJIT	
43	F.P.	Fraxinus excelsior 'Raywood'	3	7	Normala	INGRIJIT	
44	Sos Banatului	Fraxinus excelsior 'Raywood'	2.5	6.5	Normala	INGRIJIT	
45	F.P.	Fraxinus excelsior 'Raywood'	3	7	Normala	INGRIJIT	
46	Sos Banatului	Fraxinus excelsior 'Raywood'	3	7	Normala	INGRIJIT	
47	F.P.	Fraxinus excelsior 'Raywood'	2.5	6.5	Normala	INGRIJIT	
48	Sos Banatului	Fraxinus excelsior 'Raywood'	3	7	Normala	INGRIJIT	



49	F.P.	Fraxinus excelsior 'Raywood'	3	7	Normala	INGRIJIT	
50	Sos Banatului	Fraxinus excelsior 'Raywood'	2.5	6.5	Normala	INGRIJIT	
51	F.P.	Fraxinus excelsior 'Raywood'	3	7	Normala	INGRIJIT	
52	Sos Banatului	Fraxinus excelsior 'Raywood'	3	7	Normala	INGRIJIT	
53	F.P.	Fraxinus excelsior 'Raywood'	2.5	6.5	Normala	INGRIJIT	
54	Sos Banatului	Fraxinus excelsior 'Raywood'	3	7	Normala	INGRIJIT	
55	F.P.	Fraxinus excelsior 'Raywood'	3	7	Normala	INGRIJIT	
56	Sos Banatului	Fraxinus excelsior 'Raywood'	2.5	6.5	Normala	INGRIJIT	
57	F.P.	Fraxinus excelsior 'Raywood'	3	7	Normala	INGRIJIT	
58	Sos Banatului	Fraxinus excelsior 'Raywood'	3	7	Normala	INGRIJIT	
59	F.P.	Fraxinus excelsior 'Raywood'	2.5	6.5	Normala	INGRIJIT	
60	Sos Banatului	Fraxinus excelsior 'Raywood'	3	7	Normala	INGRIJIT	
61	F.P.	Fraxinus excelsior 'Raywood'	3	7	Normala	INGRIJIT	
62	Sos Banatului	Fraxinus excelsior 'Raywood'	2.5	6.5	Normala	INGRIJIT	
63	F.P.	Fraxinus excelsior 'Raywood'	3	7	Normala	INGRIJIT	
64	Sos Banatului	Fraxinus excelsior 'Raywood'	3	7	Normala	INGRIJIT	
65	F.P.	Fraxinus excelsior 'Raywood'	2.5	6.5	Normala	INGRIJIT	
66	Sos Banatului	Fraxinus excelsior 'Raywood'	3	7	Normala	INGRIJIT	



67	F.P.	Fraxinus excelsior 'Raywood'	3	7	Normala	INGRIJIT	
68	Sos Banatului	Fraxinus excelsior 'Raywood'	2.5	6.5	Normala	INGRIJIT	
69	F.P.	Fraxinus excelsior 'Raywood'	3	7	Normala	INGRIJIT	
70	Sos Banatului	Fraxinus excelsior 'Raywood'	3	7	Normala	INGRIJIT	
71	F.P.	Fraxinus excelsior 'Raywood'	2.5	6.5	Normala	INGRIJIT	
72	Sos Banatului	Fraxinus excelsior 'Raywood'	3	7	Normala	INGRIJIT	
73	F.P.	Fraxinus excelsior 'Raywood'	3	7	Normala	INGRIJIT	
74	Sos Banatului	Fraxinus excelsior 'Raywood'	2.5	6.5	Normala	INGRIJIT	
75	F.P.	Fraxinus excelsior 'Raywood'	3	7	Normala	INGRIJIT	
76	Sos Banatului	Fraxinus excelsior 'Raywood'	3	7	Normala	INGRIJIT	
77	F.P.	Fraxinus excelsior 'Raywood'	2.5	6.5	Normala	INGRIJIT	
78	Sos Banatului	Fraxinus excelsior 'Raywood'	3	7	Normala	INGRIJIT	
79	F.P.	Fraxinus excelsior 'Raywood'	3	7	Normala	INGRIJIT	
80	Sos Banatului	Fraxinus excelsior 'Raywood'	2.5	6.5	Normala	INGRIJIT	
81	F.P.	Fraxinus excelsior 'Raywood'	3	7	Normala	INGRIJIT	
82	Sos Banatului	Fraxinus excelsior 'Raywood'	3	7	Normala	INGRIJIT	
83	F.P.	Fraxinus excelsior 'Raywood'	2.5	6.5	Normala	INGRIJIT	
84	Sos Banatului	Fraxinus excelsior 'Raywood'	3	7	Normala	INGRIJIT	



85	F.P.	Fraxinus excelsior 'Raywood'	3	7	Normala	INGRIJIT	
86	Sos Banatului	Fraxinus excelsior 'Raywood'	2.5	6.5	Normala	INGRIJIT	
87	F.P.	Fraxinus excelsior 'Raywood'	3	7	Normala	INGRIJIT	
88	Sos Banatului	Fraxinus excelsior 'Raywood'	3	7	Normala	INGRIJIT	
89	F.P.	Fraxinus excelsior 'Raywood'	2.5	6.5	Normala	INGRIJIT	
90	Sos Banatului	Fraxinus excelsior 'Raywood'	3	7	Normala	INGRIJIT	
91	F.P.	Fraxinus excelsior 'Raywood'	3	7	Normala	INGRIJIT	
92	Sos Banatului	Fraxinus excelsior 'Raywood'	2.5	6.5	Normala	INGRIJIT	
93	F.P.	Fraxinus excelsior 'Raywood'	3	7	Normala	INGRIJIT	
94	Sos Banatului	Fraxinus excelsior 'Raywood'	3	7	Normala	INGRIJIT	
95	F.P.	Fraxinus excelsior 'Raywood'	2.5	6.5	Normala	INGRIJIT	
96	Sos Banatului	Fraxinus excelsior 'Raywood'	3	7	Normala	INGRIJIT	
97	F.P.	Fraxinus excelsior 'Raywood'	3	7	Normala	INGRIJIT	
98	Sos Banatului	Fraxinus excelsior 'Raywood'	2.5	6.5	Normala	INGRIJIT	
99	F.P.	Fraxinus excelsior 'Raywood'	3	7	Normala	INGRIJIT	
100	Sos Banatului	Fraxinus excelsior 'Raywood'	3	7	Normala	INGRIJIT	
101	F.P.	Fraxinus excelsior 'Raywood'	2.5	6.5	Normala	INGRIJIT	
102	Sos Banatului	Fraxinus excelsior 'Raywood'	3	7	Normala	INGRIJIT	



103	F.P.	Fraxinus excelsior 'Raywood'	3	7	Normala	INGRIJIT	
104	Sos Banatului	Fraxinus excelsior 'Raywood'	2.5	6.5	Normala	INGRIJIT	
105	F.P.	Fraxinus excelsior 'Raywood'	3	7	Normala	INGRIJIT	
106	Sos Banatului	Fraxinus excelsior 'Raywood'	3	7	Normala	INGRIJIT	
107	F.P.	Fraxinus excelsior 'Raywood'	2.5	6.5	Normala	INGRIJIT	
108	Sos Banatului	Fraxinus excelsior 'Raywood'	3	7	Normala	INGRIJIT	
109	F.P.	Fraxinus excelsior 'Raywood'	3	7	Normala	INGRIJIT	
110	Sos Banatului	Fraxinus excelsior 'Raywood'	2.5	6.5	Normala	INGRIJIT	
111	F.P.	Fraxinus excelsior 'Raywood'	3	7	Normala	INGRIJIT	
112	Sos Banatului	Fraxinus excelsior 'Raywood'	3	7	Normala	INGRIJIT	
113	F.P.	Fraxinus excelsior 'Raywood'	2.5	6.5	Normala	INGRIJIT	
114	Sos Banatului	Fraxinus excelsior 'Raywood'	3	7	Normala	INGRIJIT	
115	F.P.	Fraxinus excelsior 'Raywood'	3	7	Normala	INGRIJIT	
116	Sos Banatului	Fraxinus excelsior 'Raywood'	2.5	6.5	Normala	INGRIJIT	
117	F.P.	Fraxinus excelsior 'Raywood'	3	7	Normala	INGRIJIT	
118	Sos Banatului	Fraxinus excelsior 'Raywood'	3	7	Normala	INGRIJIT	
119	F.P.	Fraxinus excelsior 'Raywood'	2.5	6.5	Normala	INGRIJIT	
120	Sos Banatului	Fraxinus excelsior 'Raywood'	3	7	Normala	Normala	INGRIJIT



121	F.P.	Fraxinus excelsior 'Raywood'	3	7	Normala	Normala	INGRIJIT
122	Sos Banatului	Fraxinus excelsior 'Raywood'	2.5	6.5	Normala	Normala	INGRIJIT
123	F.P.	Fraxinus excelsior 'Raywood'	3	7	Normala	Normala	INGRIJIT
124	Sos Banatului	Fraxinus excelsior 'Raywood'	3	7	Normala	Normala	INGRIJIT
125	F.P.	Fraxinus excelsior 'Raywood'	2.5	6.5	Normala	Normala	INGRIJIT
126	Sos Banatului	Fraxinus excelsior 'Raywood'	3	7	Normala	INGRIJIT	
127	F.P.	Fraxinus excelsior 'Raywood'	3	7	Normala	INGRIJIT	
128	Sos Banatului	Fraxinus excelsior 'Raywood'	2.5	6.5	Normala	INGRIJIT	
129	F.P.	Fraxinus excelsior 'Raywood'	3	7	Normala	INGRIJIT	
130	Sos Banatului	Fraxinus excelsior 'Raywood'	3	7	Normala	INGRIJIT	
131	F.P.	Fraxinus excelsior 'Raywood'	2.5	6.5	Normala	INGRIJIT	
132	Sos Banatului	Fraxinus excelsior 'Raywood'	3	7	Normala	INGRIJIT	
133	F.P.	Fraxinus excelsior 'Raywood'	3	7	Normala	INGRIJIT	
134	Sos Banatului	Fraxinus excelsior 'Raywood'	2.5	6.5	Normala	INGRIJIT	
135	F.P.	Fraxinus excelsior 'Raywood'	3	7	Normala	INGRIJIT	
136	Sos Banatului	Fraxinus excelsior 'Raywood'	3	7	Normala	INGRIJIT	
137	F.P.	Fraxinus excelsior 'Raywood'	2.5	6.5	Normala	INGRIJIT	
138	Sos Banatului	Fraxinus excelsior 'Raywood'	3	7	Normala	INGRIJIT	



139	F.P.	Fraxinus excelsior 'Raywood'	3	7	Normala	INGRIJIT	
140	Sos Banatului	Fraxinus excelsior 'Raywood'	2.5	6.5	Normala	INGRIJIT	
141	F.P.	Fraxinus excelsior 'Raywood'	3	7	Normala	INGRIJIT	
142	Sos Banatului	Fraxinus excelsior 'Raywood'	3	7	Normala	INGRIJIT	
143	F.P.	Fraxinus excelsior 'Raywood'	2.5	6.5	Normala	INGRIJIT	
144	Sos Banatului	Fraxinus excelsior 'Raywood'	3	7	Normala	INGRIJIT	
145	F.P.	Fraxinus excelsior 'Raywood'	3	7	Normala	INGRIJIT	
146	Sos Banatului	Fraxinus excelsior 'Raywood'	2.5	6.5	Normala	INGRIJIT	
147	F.P.	Fraxinus excelsior 'Raywood'	3	7	Normala	INGRIJIT	
148	Sos Banatului	Fraxinus excelsior 'Raywood'	3	7	Normala	INGRIJIT	
149	F.P.	Fraxinus excelsior 'Raywood'	2.5	6.5	Normala	INGRIJIT	
150	Sos Banatului	Fraxinus excelsior 'Raywood'	3	7	Normala	INGRIJIT	
151	F.P.	Fraxinus excelsior 'Raywood'	3	7	Normala	INGRIJIT	
152	Sos Banatului	Fraxinus excelsior 'Raywood'	2.5	6.5	Normala	INGRIJIT	
153	F.P.	Fraxinus excelsior 'Raywood'	3	7	Normala	INGRIJIT	
154	Sos Banatului	Fraxinus excelsior 'Raywood'	3	7	Normala	INGRIJIT	
155	F.P.	Fraxinus excelsior 'Raywood'	2.5	6.5	Normala	INGRIJIT	
156	Sos Banatului	Fraxinus excelsior 'Raywood'	3	7	Normala	INGRIJIT	



157	F.P.	Fraxinus excelsior 'Raywood'	3	7	Normala	INGRIJIT	
158	Sos Banatului	Fraxinus excelsior 'Raywood'	2.5	6.5	Normala	INGRIJIT	
159	F.P.	Fraxinus excelsior 'Raywood'	3	7	Normala	INGRIJIT	
160	Sos Banatului	Fraxinus excelsior 'Raywood'	3	7	Normala	INGRIJIT	
161	F.P.	Fraxinus excelsior 'Raywood'	2.5	6.5	Normala	INGRIJIT	
162	Sos Banatului	Fraxinus excelsior 'Raywood'	3	7	Normala	INGRIJIT	
163	F.P.	Fraxinus excelsior 'Raywood'	3	7	Normala	INGRIJIT	
164	Sos Banatului	Fraxinus excelsior 'Raywood'	2.5	6.5	Normala	INGRIJIT	
165	F.P.	Fraxinus excelsior 'Raywood'	3	7	Normala	INGRIJIT	
166	Sos Banatului	Fraxinus excelsior 'Raywood'	3	7	Normala	INGRIJIT	
167	F.P.	Fraxinus excelsior 'Raywood'	2.5	6.5	Normala	INGRIJIT	
168	Sos Banatului	Fraxinus excelsior 'Raywood'	3	7	Normala	INGRIJIT	
169	F.P.	Fraxinus excelsior 'Raywood'	3	7	Normala	INGRIJIT	
170	Sos Banatului	Fraxinus excelsior 'Raywood'	2.5	6.5	Normala	INGRIJIT	
171	F.P.	Fraxinus excelsior 'Raywood'	3	7	Normala	INGRIJIT	
172	Sos Banatului	Fraxinus excelsior 'Raywood'	3	7	Normala	INGRIJIT	
173	F.P.	Fraxinus excelsior 'Raywood'	2.5	6.5	Normala	INGRIJIT	
174	Sos Banatului	Fraxinus excelsior 'Raywood'	3	7	Normala	INGRIJIT	



175	F.P.	Fraxinus excelsior 'Raywood'	3	7	Normala	INGRIJIT	
176	Sos Banatului	Fraxinus excelsior 'Raywood'	2.5	6.5	Normala	INGRIJIT	
177	F.P.	Fraxinus excelsior 'Raywood'	3	7	Normala	INGRIJIT	
178	Sos Banatului	Fraxinus excelsior 'Raywood'	3	7	Normala	INGRIJIT	
179	F.P.	Fraxinus excelsior 'Raywood'	2.5	6.5	Normala	INGRIJIT	
180	Sos Banatului	Fraxinus excelsior 'Raywood'	3	7	Normala	INGRIJIT	
181	F.P.	Fraxinus excelsior 'Raywood'	3	7	Normala	INGRIJIT	
182	Sos Banatului	Fraxinus excelsior 'Raywood'	2.5	6.5	Normala	INGRIJIT	
183	F.P.	Fraxinus excelsior 'Raywood'	3	7	Normala	INGRIJIT	
184	Sos Banatului	Fraxinus excelsior 'Raywood'	3	7	Normala	INGRIJIT	
185	F.P.	Fraxinus excelsior 'Raywood'	2.5	6.5	Normala	INGRIJIT	
186	Sos Banatului	Fraxinus excelsior 'Raywood'	3	7	Normala	INGRIJIT	
187	F.P.	Fraxinus excelsior 'Raywood'	3	7	Normala	INGRIJIT	
188	Sos Banatului	Fraxinus excelsior 'Raywood'	2.5	6.5	Normala	INGRIJIT	
189	F.P.	Fraxinus excelsior 'Raywood'	3	7	Normala	INGRIJIT	
190	Sos Banatului	Fraxinus excelsior 'Raywood'	3	7	Normala	INGRIJIT	
191	F.P.	Fraxinus excelsior 'Raywood'	2.5	6.5	Normala	INGRIJIT	
192	Sos Banatului	Fraxinus excelsior 'Raywood'	3	7	Normala	INGRIJIT	



193	F.P.	Fraxinus excelsior 'Raywood'	3	7	Normala	INGRIJIT	
194	Sos Banatului	Fraxinus excelsior 'Raywood'	2.5	6.5	Normala	INGRIJIT	
195	F.P.	Fraxinus excelsior 'Raywood'	3	7	Normala	INGRIJIT	
196	Sos Banatului	Fraxinus excelsior 'Raywood'	3	7	Normala	INGRIJIT	
197	F.P.	Fraxinus excelsior 'Raywood'	2.5	6.5	Normala	INGRIJIT	
198	Sos Banatului	Fraxinus excelsior 'Raywood'	3	7	Normala	INGRIJIT	
199	F.P.	Fraxinus excelsior 'Raywood'	3	7	Normala	INGRIJIT	
200	Sos Banatului	Fraxinus excelsior 'Raywood'	2.5	6.5	Normala	INGRIJIT	
201	F.P.	Fraxinus excelsior 'Raywood'	3	7	Normala	INGRIJIT	
202	Sos Banatului	Fraxinus excelsior 'Raywood'	3	7	Normala	INGRIJIT	
203	F.P.	Fraxinus excelsior 'Raywood'	2.5	6.5	Normala	INGRIJIT	
204	Sos Banatului	Fraxinus excelsior 'Raywood'	3	7	Normala	INGRIJIT	
205	F.P.	Fraxinus excelsior 'Raywood'	3	7	Normala	INGRIJIT	
206	Sos Banatului	Fraxinus excelsior 'Raywood'	2.5	6.5	Normala	INGRIJIT	
207	F.P.	Fraxinus excelsior 'Raywood'	3	7	Normala	INGRIJIT	
208	Sos Banatului	Fraxinus excelsior 'Raywood'	3	7	Normala	INGRIJIT	
209	F.P.	Fraxinus excelsior 'Raywood'	2.5	6.5	Normala	INGRIJIT	
210	Sos Banatului	Fraxinus excelsior 'Raywood'	3	7	Normala	INGRIJIT	



211	F.P.	Fraxinus excelsior 'Raywood'	3	7	Normala	INGRIJIT	
212	Sos Banatului	Fraxinus excelsior 'Raywood'	2.5	6.5	Normala	INGRIJIT	
213	F.P.	Fraxinus excelsior 'Raywood'	3	7	Normala	INGRIJIT	
214	Sos Banatului	Fraxinus excelsior 'Raywood'	3	7	Normala	INGRIJIT	
215	F.P.	Fraxinus excelsior 'Raywood'	2.5	6.5	Normala	INGRIJIT	
216	Sos Banatului	Fraxinus excelsior 'Raywood'	3	7	Normala	INGRIJIT	
217	F.P.	Fraxinus excelsior 'Raywood'	3	7	Normala	INGRIJIT	
218	Sos Banatului	Fraxinus excelsior 'Raywood'	2.5	6.5	Normala	INGRIJIT	
219	F.P.	Fraxinus excelsior 'Raywood'	3	7	Normala	INGRIJIT	
220	Sos Banatului	Fraxinus excelsior 'Raywood'	3	7	Normala	INGRIJIT	
221	F.P.	Fraxinus excelsior 'Raywood'	2.5	6.5	Normala	INGRIJIT	
222	Sos Banatului	Fraxinus excelsior 'Raywood'	3	7	Normala	INGRIJIT	
223	F.P.	Fraxinus excelsior 'Raywood'	3	7	Normala	INGRIJIT	
224	Sos Banatului	Fraxinus excelsior 'Raywood'	2.5	6.5	Normala	INGRIJIT	
225	F.P.	Fraxinus excelsior 'Raywood'	3	7	Normala	INGRIJIT	
226	Sos Banatului	Fraxinus excelsior 'Raywood'	3	7	Normala	INGRIJIT	
227	F.P.	Fraxinus excelsior 'Raywood'	2.5	6.5	Normala	INGRIJIT	
228	Sos Banatului	Fraxinus excelsior 'Raywood'	3	7	Normala	INGRIJIT	



229	F.P.	Fraxinus excelsior 'Raywood'	3	7	Normala	INGRIJIT	
230	Sos Banatului	Fraxinus excelsior 'Raywood'	2.5	6.5	Normala	INGRIJIT	
231	F.P.	Fraxinus excelsior 'Raywood'	3	7	Normala	INGRIJIT	
232	Sos Banatului	Fraxinus excelsior 'Raywood'	3	7	Normala	INGRIJIT	
233	F.P.	Fraxinus excelsior 'Raywood'	2.5	6.5	Normala	INGRIJIT	
234	Sos Banatului	Fraxinus excelsior 'Raywood'	3	7	Normala	INGRIJIT	
235	F.P.	Fraxinus excelsior 'Raywood'	3	7	Normala	INGRIJIT	
236	Sos Banatului	Fraxinus excelsior 'Raywood'	2.5	6.5	Normala	INGRIJIT	
237	F.P.	Fraxinus excelsior 'Raywood'	3	7	Normala	INGRIJIT	
238	Sos Banatului	Fraxinus excelsior 'Raywood'	3	7	Normala	INGRIJIT	
239	F.P.	Fraxinus excelsior 'Raywood'	2.5	6.5	Normala	INGRIJIT	
240	Sos Banatului	Fraxinus excelsior 'Raywood'	3	7	Normala	INGRIJIT	
241	F.P.	Fraxinus excelsior 'Raywood'	3	7	Normala	INGRIJIT	
242	Sos Banatului	Fraxinus excelsior 'Raywood'	2.5	6.5	Normala	INGRIJIT	
243	F.P.	Fraxinus excelsior 'Raywood'	3	7	Normala	INGRIJIT	
244	Sos Banatului	Fraxinus excelsior 'Raywood'	3	7	Normala	INGRIJIT	
245	F.P.	Fraxinus excelsior 'Raywood'	2.5	6.5	Normala	INGRIJIT	
246	Sos Banatului	Fraxinus excelsior 'Raywood'	3	7	Normala	INGRIJIT	



247	F.P.	Fraxinus excelsior 'Raywood'	3	7	Normala	INGRIJIT	
248	Sos Banatului	Fraxinus excelsior 'Raywood'	2.5	6.5	Normala	INGRIJIT	
249	F.P.	Fraxinus excelsior 'Raywood'	3	7	Normala	INGRIJIT	
250	Sos Banatului	Fraxinus excelsior 'Raywood'	3	7	Normala	INGRIJIT	
251	F.P.	Fraxinus excelsior 'Raywood'	2.5	6.5	Normala	INGRIJIT	
252	Sos Banatului	Fraxinus excelsior 'Raywood'	3	7	Normala	INGRIJIT	
253	F.P.	Malus purpurea 'Royalty'	1.3	2	Normala	INGRIJIT	
254	Sos Banatului	Malus purpurea 'Royalty'	1.5	2	Normala	INGRIJIT	
255	F.P.	Malus purpurea 'Royalty'	1.3	2	Normala	INGRIJIT	
256	Sos Banatului	Malus purpurea 'Royalty'	1.5	2	Normala	INGRIJIT	
257	F.P.	Malus purpurea 'Royalty'	1.3	2	Normala	INGRIJIT	
258	Sos Banatului	Fraxinus excelsior 'Raywood'	3	7	Normala	INGRIJIT	
259	F.P.	Fraxinus excelsior 'Raywood'	2.5	6.5	Normala	INGRIJIT	
260	Sos Banatului	Fraxinus excelsior 'Raywood'	3	7	Normala	INGRIJIT	
261	F.P.	Fraxinus excelsior 'Raywood'	3	7	Normala	INGRIJIT	
262	Sos Banatului	Fraxinus excelsior 'Raywood'	2.5	6.5	Normala	INGRIJIT	
263	F.P.	Fraxinus excelsior 'Raywood'	3	7	Normala	INGRIJIT	
264	Sos Banatului	Fraxinus excelsior 'Raywood'	2.5	6.5	Normala	INGRIJIT	



265	F.P.	Fraxinus excelsior 'Raywood'	3	7	Normala	INGRIJIT	
266	Sos Banatului	Fraxinus excelsior 'Raywood'	3	7	Normala	INGRIJIT	
267	F.P.	Fraxinus excelsior 'Raywood'	2.5	6.5	Normala	INGRIJIT	
268	Sos Banatului	Fraxinus excelsior 'Raywood'	3	7	Normala	INGRIJIT	
269	F.P.	Fraxinus excelsior 'Raywood'	2.5	6.5	Normala	INGRIJIT	
270	Sos Banatului	Fraxinus excelsior 'Raywood'	3	7	Normala	INGRIJIT	
271	F.P.	Fraxinus excelsior 'Raywood'	3	7	Normala	INGRIJIT	
272	Sos Banatului	Fraxinus excelsior 'Raywood'	2.5	6.5	Normala	INGRIJIT	
273	F.P.	Fraxinus excelsior 'Raywood'	3	7	Normala	INGRIJIT	
274	Sos Banatului	Fraxinus excelsior 'Raywood'	2.5	6.5	Normala	INGRIJIT	
275	F.P.	Fraxinus excelsior 'Raywood'	3	7	Normala	INGRIJIT	
276	Sos Banatului	Fraxinus excelsior 'Raywood'	3	7	Normala	INGRIJIT	
277	F.P.	Fraxinus excelsior 'Raywood'	2.5	6.5	Normala	INGRIJIT	
278	Sos Banatului	Fraxinus excelsior 'Raywood'	3	7	Normala	INGRIJIT	
279	F.P.	Fraxinus excelsior 'Raywood'	2.5	6.5	Normala	INGRIJIT	
280	Sos Banatului	Fraxinus excelsior 'Raywood'	3	7	Normala	INGRIJIT	
281	F.P.	Fraxinus excelsior 'Raywood'	3	7	Normala	INGRIJIT	
282	Sos Banatului	Fraxinus excelsior 'Raywood'	2.5	6.5	Normala	INGRIJIT	



283	F.P.	Fraxinus excelsior 'Raywood'	3	7	Normala	INGRIJIT	
284	Sos Banatului	Fraxinus excelsior 'Raywood'	2.5	6.5	Normala	INGRIJIT	
285	F.P.	Fraxinus excelsior 'Raywood'	3	7	Normala	INGRIJIT	
286	Sos Banatului	Fraxinus excelsior 'Raywood'	3	7	Normala	INGRIJIT	
287	F.P.	Fraxinus excelsior 'Raywood'	2.5	6.5	Normala	INGRIJIT	
288	Sos Banatului	Fraxinus excelsior 'Raywood'	3	7	Normala	INGRIJIT	
289	F.P.	Fraxinus excelsior 'Raywood'	2.5	6.5	Normala	INGRIJIT	
290	Sos Banatului	Fraxinus excelsior 'Raywood'	3	7	Normala	INGRIJIT	
291	F.P.	Fraxinus excelsior 'Raywood'	3	7	Normala	INGRIJIT	
292	Sos Banatului	Fraxinus excelsior 'Raywood'	2.5	6.5	Normala	INGRIJIT	
293	F.P.	Fraxinus excelsior 'Raywood'	3	7	Normala	INGRIJIT	
294	Sos Banatului	Fraxinus excelsior 'Raywood'	2.5	6.5	Normala	INGRIJIT	
295	F.P.	Fraxinus excelsior 'Raywood'	3	7	Normala	INGRIJIT	
296	Sos Banatului	Fraxinus excelsior 'Raywood'	3	7	Normala	INGRIJIT	
297	F.P.	Fraxinus excelsior 'Raywood'	2.5	6.5	Normala	INGRIJIT	
298	Sos Banatului	Fraxinus excelsior 'Raywood'	3	7	Normala	INGRIJIT	
299	F.P.	Fraxinus excelsior 'Raywood'	2.5	6.5	Normala	INGRIJIT	
300	Sos Banatului	Fraxinus excelsior 'Raywood'	3	7	Normala	INGRIJIT	



301	F.P.	Fraxinus excelsior 'Raywood'	3	7	Normala	INGRIJIT	
302	Sos Banatului	Fraxinus excelsior 'Raywood'	2.5	6.5	Normala	INGRIJIT	
303	F.P.	Fraxinus excelsior 'Raywood'	3	7	Normala	INGRIJIT	
304	Sos Banatului	Fraxinus excelsior 'Raywood'	2.5	6.5	Normala	INGRIJIT	
305	F.P.	Fraxinus excelsior 'Raywood'	3	7	Normala	INGRIJIT	
306	Sos Banatului	Fraxinus excelsior 'Raywood'	3	7	Normala	INGRIJIT	
307	F.P.	Fraxinus excelsior 'Raywood'	2.5	6.5	Normala	INGRIJIT	
308	Sos Banatului	Fraxinus excelsior 'Raywood'	3	7	Normala	INGRIJIT	
309	F.P.	Fraxinus excelsior 'Raywood'	2.5	6.5	Normala	INGRIJIT	
310	Sos Banatului	Fraxinus excelsior 'Raywood'	3	7	Normala	INGRIJIT	
311	F.P.	Fraxinus excelsior 'Raywood'	3	7	Normala	INGRIJIT	
312	Sos Banatului	Fraxinus excelsior 'Raywood'	2.5	6.5	Normala	INGRIJIT	
313	F.P.	Fraxinus excelsior 'Raywood'	3	7	Normala	INGRIJIT	
314	Sos Banatului	Fraxinus excelsior 'Raywood'	2.5	6.5	Normala	INGRIJIT	
315	F.P.	Fraxinus excelsior 'Raywood'	3	7	Normala	INGRIJIT	
316	Sos Banatului	Fraxinus excelsior 'Raywood'	3	7	Normala	INGRIJIT	
317	F.P.	Fraxinus excelsior 'Raywood'	2.5	6.5	Normala	INGRIJIT	
318	Sos Banatului	Fraxinus excelsior 'Raywood'	3	7	Normala	INGRIJIT	



319	F.P.	Fraxinus excelsior 'Raywood'	2.5	6.5	Normala	INGRIJIT	
320	Sos Banatului	Fraxinus excelsior 'Raywood'	3	7	Normala	INGRIJIT	
321	F.P.	Fraxinus excelsior 'Raywood'	3	7	Normala	INGRIJIT	
322	Sos Banatului	Fraxinus excelsior 'Raywood'	2.5	6.5	Normala	INGRIJIT	
323	F.P.	Fraxinus excelsior 'Raywood'	3	7	Normala	INGRIJIT	
324	Sos Banatului	Fraxinus excelsior 'Raywood'	2.5	6.5	Normala	INGRIJIT	
325	F.P.	Fraxinus excelsior 'Raywood'	3	7	Normala	INGRIJIT	
326	Sos Banatului	Fraxinus excelsior 'Raywood'	3	7	Normala	INGRIJIT	
327	F.P.	Fraxinus excelsior 'Raywood'	2.5	6.5	Normala	INGRIJIT	
328	Sos Banatului	Fraxinus excelsior 'Raywood'	3	7	Normala	INGRIJIT	
329	F.P.	Fraxinus excelsior 'Raywood'	2.5	6.5	Normala	INGRIJIT	
330	Sos Banatului	Fraxinus excelsior 'Raywood'	3	7	Normala	INGRIJIT	
331	F.P.	Fraxinus excelsior 'Raywood'	3	7	Normala	INGRIJIT	
332	Sos Banatului	Fraxinus excelsior 'Raywood'	2.5	6.5	Normala	INGRIJIT	
333	F.P.	Fraxinus excelsior 'Raywood'	3	7	Normala	INGRIJIT	
334	Sos Banatului	Fraxinus excelsior 'Raywood'	2.5	6.5	Normala	INGRIJIT	
335	F.P.	Fraxinus excelsior 'Raywood'	3	7	Normala	INGRIJIT	
336	Sos Banatului	Fraxinus excelsior 'Raywood'	3	7	Normala	INGRIJIT	



337	F.P.	Fraxinus excelsior 'Raywood'	2.5	6.5	Normala	INGRIJIT	
338	Sos Banatului	Fraxinus excelsior 'Raywood'	3	7	Normala	INGRIJIT	
339	F.P.	Fraxinus excelsior 'Raywood'	2.5	6.5	Normala	INGRIJIT	
340	Sos Banatului	Fraxinus excelsior 'Raywood'	3	7	Normala	INGRIJIT	
341	F.P.	Fraxinus excelsior 'Raywood'	3	7	Normala	INGRIJIT	
342	Sos Banatului	Fraxinus excelsior 'Raywood'	2.5	6.5	Normala	INGRIJIT	
343	F.P.	Fraxinus excelsior 'Raywood'	3	7	Normala	INGRIJIT	
344	Sos Banatului	Fraxinus excelsior 'Raywood'	2.5	6.5	Normala	INGRIJIT	
345	F.P.	Fraxinus excelsior 'Raywood'	3	7	Normala	INGRIJIT	
346	Sos Banatului	Fraxinus excelsior 'Raywood'	3	7	Normala	INGRIJIT	
347	F.P.	Fraxinus excelsior 'Raywood'	2.5	6.5	Normala	INGRIJIT	
348	Sos Banatului	Fraxinus excelsior 'Raywood'	3	7	Normala	INGRIJIT	
349	F.P.	Fraxinus excelsior 'Raywood'	2.5	6.5	Normala	INGRIJIT	
350	Sos Banatului	Fraxinus excelsior 'Raywood'	3	7	Normala	INGRIJIT	
351	F.P.	Fraxinus excelsior 'Raywood'	3	7	Normala	INGRIJIT	
352	Sos Banatului	Fraxinus excelsior 'Raywood'	2.5	6.5	Normala	INGRIJIT	
353	F.P.	Fraxinus excelsior 'Raywood'	3	7	Normala	INGRIJIT	
354	Sos Banatului	Fraxinus excelsior 'Raywood'	2.5	6.5	Normala	INGRIJIT	



355	F.P.	Fraxinus excelsior 'Raywood'	3	7	Normala	INGRIJIT	
356	Sos Banatului	Fraxinus excelsior 'Raywood'	3	7	Normala	INGRIJIT	
357	F.P.	Fraxinus excelsior 'Raywood'	2.5	6.5	Normala	INGRIJIT	
358	Sos Banatului	Fraxinus excelsior 'Raywood'	3	7	Normala	INGRIJIT	
359	F.P.	Fraxinus excelsior 'Raywood'	2.5	6.5	Normala	INGRIJIT	
360	Sos Banatului	Fraxinus excelsior 'Raywood'	3	7	Normala	INGRIJIT	
361	F.P.	Fraxinus excelsior 'Raywood'	3	7	Normala	INGRIJIT	
362	Sos Banatului	Fraxinus excelsior 'Raywood'	2.5	6.5	Normala	INGRIJIT	
363	F.P.	Fraxinus excelsior 'Raywood'	3	7	Normala	INGRIJIT	
364	Sos Banatului	Fraxinus excelsior 'Raywood'	2.5	6.5	Normala	INGRIJIT	
365		Fraxinus excelsior 'Raywood'	3	7			
367		Fraxinus excelsior 'Raywood'	3	7			
368		Fraxinus excelsior 'Raywood'	2.5	6.5			
369		Fraxinus excelsior 'Raywood'	3	7			
370		Fraxinus excelsior 'Raywood'	2.5	6.5			
371		Fraxinus excelsior 'Raywood'	3	7			
372		Fraxinus excelsior 'Raywood'	3	7			
373		Fraxinus excelsior 'Raywood'	2.5	6.5			





Identificator spatiu verde	Proprietar Spatiu verde	Tip proprietate	Mod de administrare	Categoria de folosinta	Reglementare urbanistica	Suprafata teren exclusiv	Suprafata teren in diviziune	Total Teren spatiu verde	Observatii
1	2	3	4	5	6	7	8	9	10
F. P. Str. Pacii	Consiliul Local	Domeniul Public	ADP		Intravilan	13000		2688.47	Intrare -DN7- parc Dendrologic



Judetul: Ilfov

Sectiune plan

Localitatea : Chitila

Nr. cadastral

Cod postal:

1. Schita amplasamentului terenului spatiu verde

*Anexa

2 Adresa: Str. Pacii

3. Date despre terenul spatiu verde

Identificator spatiu verde	Proprietar Spatiu verde	Tip proprietate	Mod de administrare	Categoria de folosinta	Reglementare urbanistica	Suprafata teren exclusiv	Suprafata teren in indiviziune	Total Teren spatiu verde	Observatii
1	2	3	4	5	6	7	8	9	10
F. P Str. Pacii	Consiliul Local	Domeniul Public	ADP		Intravilan	13000		2688,47	Intre -DN7- Scur gara

4. Date privind constructiile existente pe terenul spatiu verde

5. Echiparea edilitara a terenului :E



6.Date privind vegetatia pe terenul spatiu verde

6.1Arbori /arbusti

Identificator arbore/arbust	Identificator amplasament	Specie	Diametru	Inaltime	Stare de viabilitate	Gradul de intretinere	Riscuri potientiale
1	2	3	4	5	6	7	8
1	F.P Str.Pacii	Acer platanoides Globosum	1	2,5	Normala	INGRIJIT	
2	F.P Str.Pacii	Acer platanoides Globosum			Normala	INGRIJIT	
3	F.P Str.Pacii	Acer platanoides Globosum	1	2,5	Normala	INGRIJIT	
4	F.P Str.Pacii	Acer platanoides Globosum	1	2,5	Normala	INGRIJIT	
5	F.P Str.Pacii	Acer platanoides Globosum	1	2,5	Normala	INGRIJIT	
6	F.P Str.Pacii	Acer platanoides Globosum	1	2,5	Normala	INGRIJIT	
7	F.P Str.Pacii	Acer platanoides Globosum	1	2,5	Normala	INGRIJIT	
8	F.P Str.Pacii	Acer platanoides Globosum	1	2,5	Normala	INGRIJIT	
9	F.P Str.Pacii	Acer platanoides Globosum	1	2,5	Normala	INGRIJIT	
10	F.P Str.Pacii	Acer platanoides Globosum	1	2,5	Normala	INGRIJIT	
11	F.P Str.Pacii	Acer platanoides Globosum	1	2,5	Normala	INGRIJIT	
12	F.P Str.Pacii	Acer platanoides Globosum	1	2,5	Normala	INGRIJIT	
13	F.P Str.Pacii	Acer platanoides Globosum	1	2,5	Normala	INGRIJIT	



14	F. P Str. Pacii	Acer platanoides Globosum	1	2,5	Normala	INGRIJIT	
15	F. P Str. Pacii	Acer platanoides Globosum	1	2,5	Normala	INGRIJIT	
16	F. P Str. Pacii	Acer platanoides Globosum	1	2,5	Normala	INGRIJIT	
17	F. P Str. Pacii	Acer platanoides Globosum	1	2,5	Normala	INGRIJIT	
18	F. P Str. Pacii	Acer platanoides Globosum	1	2,5	Normala	INGRIJIT	
19	F. P Str. Pacii	Acer platanoides Globosum	1	2,5	Normala	INGRIJIT	
20	F. P Str. Pacii	Acer platanoides Globosum	1	2,5	Normala	INGRIJIT	
21	F. P Str. Pacii	Acer platanoides Globosum	1	2,5	Normala	INGRIJIT	
22	F. P Str. Pacii	Acer platanoides Globosum	1	2,5	Normala	INGRIJIT	
23	F. P Str. Pacii	Acer platanoides Globosum	1	2,5	Normala	INGRIJIT	
24	F. P Str. Pacii	Acer platanoides Globosum	1	2,5	Normala	INGRIJIT	
25	F. P Str. Pacii	Acer platanoides Globosum	1	2,5	Normala	INGRIJIT	
26	F. P Str. Pacii	Acer platanoides Globosum	1	2,5	Normala	INGRIJIT	
27	F. P Str. Pacii	Acer platanoides Globosum	1	2,5	Normala	INGRIJIT	
28	F. P Str. Pacii	Acer platanoides Globosum	1	2,5	Normala	INGRIJIT	
29	F. P Str. Pacii	Acer platanoides Globosum	1	2,5	Normala	INGRIJIT	
30	F. P Str. Pacii	Acer platanoides Globosum	1	2,5	Normala	INGRIJIT	
31	F. P Str. Pacii	Acer platanoides Globosum	1	2,5	Normala	INGRIJIT	



32	F. P Str. Pacii	Acer platanoides Globosum	1	2,5	Normala	INGRIJIT	
33	F. P Str. Pacii	Acer platanoides Globosum	1	2,5	Normala	INGRIJIT	
34	F. P Str. Pacii	Acer platanoides Globosum	1	2,5	Normala	INGRIJIT	
35	F. P Str. Pacii	Acer platanoides Globosum	1	2,5	Normala	INGRIJIT	
36	F. P Str. Pacii	Acer platanoides Globosum	1	2,5	Normala	INGRIJIT	
37	F. P Str. Pacii	Acer platanoides Globosum	1	2,5	Normala	INGRIJIT	
38	F. P Str. Pacii	Acer platanoides Globosum	1	2,5	Normala	INGRIJIT	
39	F. P Str. Pacii	Acer platanoides Globosum	1	2,5	Normala	INGRIJIT	
40	F. P Str. Pacii	Acer platanoides Globosum	1	2,5	Normala	INGRIJIT	
41	F. P Str. Pacii	Acer platanoides Globosum	1	2,5	Normala	INGRIJIT	
42	F. P Str. Pacii	Acer platanoides Globosum	1	2,5	Normala	INGRIJIT	
43	F. P Str. Pacii	Acer platanoides Globosum	1	2,5	Normala	INGRIJIT	
44	F. P Str. Pacii	Acer platanoides Globosum	1	2,5	Normala	INGRIJIT	
45	F. P Str. Pacii	Acer platanoides Globosum	1	2,5	Normala	INGRIJIT	
46	F. P Str. Pacii	Acer platanoides Globosum	1	2,5	Normala	INGRIJIT	
47	F. P Str. Pacii	Acer platanoides Globosum	1	2,5	Normala	INGRIJIT	
48	F. P Str. Pacii	Acer platanoides Globosum	1	2,5	Normala	INGRIJIT	
49	F. P Str. Pacii	Acer platanoides Globosum	1	2,5	Normala	INGRIJIT	



50	F. P Str. Pacii	Acer platanoides Globosum	1	2,5	Normala	INGRIJIT	
51	F. P Str. Pacii	Acer platanoides Globosum	1	2,5	Normala	INGRIJIT	
52	F. P Str. Pacii	Acer platanoides Globosum	1	2,5	Normala	INGRIJIT	
53	F. P Str. Pacii	Acer platanoides Globosum	1	2,5	Normala	INGRIJIT	
54	F. P Str. Pacii	Acer platanoides Globosum	1	2,5	Normala	INGRIJIT	
55	F. P Str. Pacii	Acer platanoides Globosum	1	2,5	Normala	INGRIJIT	
56	F. P Str. Pacii	Acer platanoides Globosum	1	2,5	Normala	INGRIJIT	
57	F. P Str. Pacii	Acer platanoides Globosum	1	2,5	Normala	INGRIJIT	
58	F. P Str. Pacii	Acer platanoides Globosum	1	2,5	Normala	INGRIJIT	
59	F. P Str. Pacii	Acer platanoides Globosum	1	2,5	Normala	INGRIJIT	
60	F. P Str. Pacii	Acer platanoides Globosum	1	2,5	Normala	INGRIJIT	
61	F. P Str. Pacii	Acer platanoides Globosum	1	2,5	Normala	INGRIJIT	
62	F. P Str. Pacii	Acer platanoides Globosum	1	2,5	Normala	INGRIJIT	
63	F. P Str. Pacii	Acer platanoides Globosum	1	2,5	Normala	INGRIJIT	
64	F. P Str. Pacii	Acer platanoides Globosum	1	2,5	Normala	INGRIJIT	
65	F. P Str. Pacii	Acer platanoides Globosum	1	2,5	Normala	INGRIJIT	
66	F. P Str. Pacii	Acer platanoides Globosum	1	2,5	Normala	INGRIJIT	
67	F. P Str. Pacii	Acer platanoides Globosum	1	2,5	Normala	INGRIJIT	



68	F. P Str. Pacii	Acer platanoides Globosum	1	2,5	Normala	INGRIJIT	
69	F. P Str. Pacii	Acer platanoides Globosum	1	2,5	Normala	INGRIJIT	
70	F. P Str. Pacii	Acer platanoides Globosum	1	2,5	Normala	INGRIJIT	
71	F. P Str. Pacii	Acer platanoides Globosum	1	2,5	Normala	INGRIJIT	
72	F. P Str. Pacii	Acer platanoides Globosum	1	2,5	Normala	INGRIJIT	
73	F. P Str. Pacii	Acer platanoides Globosum	1	2,5	Normala	INGRIJIT	
74	F. P Str. Pacii	Acer platanoides Globosum	1	2,5	Normala	INGRIJIT	
75	F. P Str. Pacii	Acer platanoides Globosum	1	2,5	Normala	INGRIJIT	
76	F. P Str. Pacii	Acer platanoides Globosum	1	2,5	Normala	INGRIJIT	
77	F. P Str. Pacii	Acer platanoides Globosum	1	2,5	Normala	INGRIJIT	
78	F. P Str. Pacii	Acer platanoides Globosum	1	2,5	Normala	INGRIJIT	
79	F. P Str. Pacii	Acer platanoides Globosum	1	2,5	Normala	INGRIJIT	
80	F. P Str. Pacii	Acer platanoides Globosum	1	2,5	Normala	INGRIJIT	

7.Documente cu privire la terenul spatiu verde si constructiile existente.

releveu

documentatie firma peisagistica

Aprilie 2017



Judetul: Ilfov

Sectiune plan

Localitatea : Chitila

Nr.cadastral

Cod postal:

1.Schita amplasamentului terenului spatiu verde:

*Anexa

2.Adresa: Str Pacii

3.Date despre terenul spatiu verde

Identificator spatiu verde	Proprietar Spatiu verde	Tip proprietate	Mod de administrare	Categoria de folosinta	Reglementare urbanistica	Suprafata teren exclusiv	Suprafata teren in indiviziune	Total Teren spatiu verde	Observatii
1	2	3	4	5	6	7	8	9	10
F.P Str. Pacii	Consiliul Local	Domeniul Public	ADP		Intravilan	13000	-	2688,47	Intre -DN7- parc Dendrologic



4.Date privind construcțiile existente pe terenul spatiu verde

5.Echiparea edilitara a terenului :E

6.Date privind vegetatia pe terenul spatiu verde

6.1Arbori /arbusti

Identificator arbore/arbust	Identificator amplasament	Specie	Diametru	Inaltime	Stare de viabilitate	Gradul de intretinere	Riscuri potientiale
1	2	3	4	5	6	7	8
1	F . P Str. Pacii	Acer platanoides Globosum	1	2,5	Normala	INGRIJIT	
2	F . P Str. Pacii	Acer platanoides Globosum	1	2,5	Normala	INGRIJIT	
3	F . P Str. Pacii	Acer platanoides Globosum	1	2,5	Normala	INGRIJIT	
4	F . P Str. Pacii	Acer platanoides Globosum	1	2,5	Normala	INGRIJIT	
5	F . P Str. Pacii	Acer platanoides Globosum	1	2,5	Normala	INGRIJIT	
6	F . P Str. Pacii	Acer platanoides Globosum	1	2,5	Normala	INGRIJIT	
7	F . P Str. Pacii	Acer platanoides Globosum	1	2,5	Normala	INGRIJIT	
8	F . P Str. Pacii	Acer platanoides Globosum	1	2,5	Normala	INGRIJIT	
9	F . P Str. Pacii	Acer platanoides Globosum	1	2,5	Normala	INGRIJIT	
10	F . P Str. Pacii	Acer platanoides Globosum	1	2,5	Normala	INGRIJIT	
11	F . P Str. Pacii	Acer platanoides Globosum	1	2,5	Normala	INGRIJIT	
12	F . P Str. Pacii	Acer platanoides Globosum	1	2,5	Normala	INGRIJIT	



13	F. P Str. Pacii	Acer platanoides Globosum	1	2,5	Normala	INGRIJIT	
14	F. P Str. Pacii	Acer platanoides Globosum	1	2,5	Normala	INGRIJIT	
15	F. P Str. Pacii	Acer platanoides Globosum	1	2,5	Normala	INGRIJIT	
16	F. P Str. Pacii	Acer platanoides Globosum	1	2,5	Normala	INGRIJIT	
17	F. P Str. Pacii	Acer platanoides Globosum	1	2,5	Normala	INGRIJIT	
18	F. P Str. Pacii	Acer platanoides Globosum	1	2,5	Normala	INGRIJIT	
19	F. P Str. Pacii	Acer platanoides Globosum	1	2,5	Normala	INGRIJIT	
20	F. P Str. Pacii	Acer platanoides Globosum	1	2,5	Normala	INGRIJIT	
21	F. P Str. Pacii	Acer platanoides Globosum	1	2,5	Normala	INGRIJIT	
22	F. P Str. Pacii	Acer platanoides Globosum	1	2,5	Normala	INGRIJIT	
23	F. P Str. Pacii	Acer platanoides Globosum	1	2,5	Normala	INGRIJIT	
24	F. P Str. Pacii	Acer platanoides Globosum	1	2,5	Normala	INGRIJIT	
25	F. P Str. Pacii	Acer platanoides Globosum	1	2,5	Normala	INGRIJIT	
26	F. P Str. Pacii	Acer platanoides Globosum	1	2,5	Normala	INGRIJIT	
27	F. P Str. Pacii	Acer platanoides Globosum	1	2,5	Normala	INGRIJIT	
28	F. P Str. Pacii	Acer platanoides Globosum	1	2,5	Normala	INGRIJIT	
29	F. P Str. Pacii	Acer platanoides Globosum	1	2,5	Normala	INGRIJIT	
30	F. P Str. Pacii	Acer platanoides Globosum	1	2,5	Normala	INGRIJIT	



31	F. P Str. Pacii	Acer platanoides Globosum	1	2,5	Normala	INGRIJIT	
32	F. P Str. Pacii	Acer platanoides Globosum	1	2,5	Normala	INGRIJIT	
33	F. P Str. Pacii	Acer platanoides Globosum	1	2,5	Normala	INGRIJIT	
34	F. P Str. Pacii	Acer platanoides Globosum	1	2,5	Normala	INGRIJIT	
35	F. P Str. Pacii	Acer platanoides Globosum	1	2,5	Normala	INGRIJIT	
36	F. P Str. Pacii	Acer platanoides Globosum	1	2,5	Normala	INGRIJIT	
37	F. P Str. Pacii	Acer platanoides Globosum	1	2,5	Normala	INGRIJIT	
38	F. P Str. Pacii	Acer platanoides Globosum	1	2,5	Normala	INGRIJIT	
39	F. P Str. Pacii	Acer platanoides Globosum	1	2,5	Normala	INGRIJIT	
40	F. P Str. Pacii	Acer platanoides Globosum	1	2,5	Normala	INGRIJIT	
41	F. P Str. Pacii	Acer platanoides Globosum	1	2,5	Normala	INGRIJIT	
42	F. P Str. Pacii	Acer platanoides Globosum	1	2,5	Normala	INGRIJIT	
43	F. P Str. Pacii	Acer platanoides Globosum	1	2,5	Normala	INGRIJIT	
44	F. P Str. Pacii	Acer platanoides Globosum	1	2,5	Normala	INGRIJIT	
45	F. P Str. Pacii	Acer platanoides Globosum	1	2,5	Normala	INGRIJIT	
46	F. P Str. Pacii	Acer platanoides Globosum	1	2,5	Normala	INGRIJIT	
47	F. P Str. Pacii	Acer platanoides Globosum	1	2,5	Normala	INGRIJIT	
48	F. P Str. Pacii	Acer platanoides Globosum	1	2,5	Normala	INGRIJIT	



49	F. P Str. Pacii	Acer platanoides Globosum	1	2,5	Normala	INGRIJIT	
50	F. P Str. Pacii	Acer platanoides Globosum	1	2,5	Normala	INGRIJIT	
51	F. P Str. Pacii	Acer platanoides Globosum	1	2,5	Normala	INGRIJIT	
52	F. P Str. Pacii	Acer platanoides Globosum	1	2,5	Normala	INGRIJIT	
53	F. P Str. Pacii	Acer platanoides Globosum	1	2,5	Normala	INGRIJIT	
54	F. P Str. Pacii	Acer platanoides Globosum	1	2,5	Normala	INGRIJIT	
55	F. P Str. Pacii	Acer platanoides Globosum	1	2,5	Normala	INGRIJIT	
56	F. P Str. Pacii	Acer platanoides Globosum	1	2,5	Normala	INGRIJIT	
57	F. P Str. Pacii	Acer platanoides Globosum	1	2,5	Normala	INGRIJIT	
58	F. P Str. Pacii	Acer platanoides Globosum	1	2,5	Normala	INGRIJIT	
59	F. P Str. Pacii	Acer platanoides Globosum	1	2,5	Normala	INGRIJIT	
60	F. P Str. Pacii	Acer platanoides Globosum	1	2,5	Normala	INGRIJIT	
61	F. P Str. Pacii	Acer platanoides Globosum	1	2,5	Normala	INGRIJIT	
62	F. P Str. Pacii	Acer platanoides Globosum	1	2,5	Normala	INGRIJIT	
63	F. P Str. Pacii	Acer platanoides Globosum	1	2,5	Normala	INGRIJIT	
64	F. P Str. Pacii	Acer platanoides Globosum	1	2,5	Normala	INGRIJIT	
65	F. P Str. Pacii	Acer platanoides Globosum	1	2,5	Normala	INGRIJIT	
66	F. P Str. Pacii	Acer platanoides Globosum	1	2,5	Normala	INGRIJIT	



67	F. P Str. Pacii	Acer platanoides Globosum	1	2,5	Normala	INGRIJIT	
68	F. P Str. Pacii	Acer platanoides Globosum	1	2,5	Normala	INGRIJIT	
69	F. P Str. Pacii	Acer platanoides Globosum	1	2,5	Normala	INGRIJIT	
70	F. P Str. Pacii	Acer platanoides Globosum	1	2,5	Normala	INGRIJIT	
71	F. P Str. Pacii	Acer platanoides Globosum	1	2,5	Normala	INGRIJIT	
72	F. P Str. Pacii	Acer platanoides Globosum	1	2,5	Normala	INGRIJIT	
73	F. P Str. Pacii	Acer platanoides Globosum	1	2,5	Normala	INGRIJIT	
74	F. P Str. Pacii	Acer platanoides Globosum	1	2,5	Normala	INGRIJIT	
75	F. P Str. Pacii	Acer platanoides Globosum	1	2,5	Normala	INGRIJIT	
76	F. P Str. Pacii	Acer platanoides Globosum	1	2,5	Normala	INGRIJIT	
77	F. P Str. Pacii	Acer platanoides Globosum	1	2,5	Normala	INGRIJIT	
78	F. P Str. Pacii	Acer platanoides Globosum	1	2,5	Normala	INGRIJIT	
79	F. P Str. Pacii	Acer platanoides Globosum	1	2,5	Normala	INGRIJIT	
80	F. P Str. Pacii	Acer platanoides Globosum	1	2,5	Normala	INGRIJIT	
81	F. P Str. Pacii	Acer platanoides Globosum	1	2,5	Normala	INGRIJIT	
82	F. P Str. Pacii	Acer platanoides Globosum	1	2,5	Normala	INGRIJIT	
83	F. P Str. Pacii	Acer platanoides Globosum	1	2,5	Normala	INGRIJIT	
84	F. P Str. Pacii	Acer platanoides Globosum	1	2,5	Normala	INGRIJIT	



85	F. P Str. Pacii	Acer platanoides Globosum	1	2,5	Normala	INGRIJIT	
86	F. P Str. Pacii	Acer platanoides Globosum	1	2,5	Normala	INGRIJIT	
87	F. P Str. Pacii	Acer platanoides Globosum	1	2,5	Normala	INGRIJIT	
88	F. P Str. Pacii	Acer platanoides Globosum	1	2,5	Normala	INGRIJIT	
89	F. P Str. Pacii	Acer platanoides Globosum	1	2,5	Normala	INGRIJIT	
90	F. P Str. Pacii	Acer platanoides Globosum	1	2,5	Normala	INGRIJIT	
91	F. P Str. Pacii	Acer platanoides Globosum	1	2,5	Normala	INGRIJIT	
92	F. P Str. Pacii	Acer platanoides Globosum	1	2,5	Normala	INGRIJIT	
93	F. P Str. Pacii	Acer platanoides Globosum	1	2,5	Normala	INGRIJIT	
94	F. P Str. Pacii	Acer platanoides Globosum	1	2,5	Normala	INGRIJIT	
95	F. P Str. Pacii	Acer platanoides Globosum	1	2,5	Normala	INGRIJIT	
96	F. P Str. Pacii	Acer platanoides Globosum	1	2,5	Normala	INGRIJIT	
97	F. P Str. Pacii	Acer platanoides Globosum	1	2,5	Normala	INGRIJIT	
98	F. P Str. Pacii	Acer platanoides Globosum	1	2,5	Normala	INGRIJIT	
99	F. P Str. Pacii	Acer platanoides Globosum	1	2,5	Normala	INGRIJIT	
100	F. P Str. Pacii	Acer platanoides Globosum	1	2,5	Normala	INGRIJIT	
101	F. P Str. Pacii	Acer platanoides Globosum	1	2,5	Normala	INGRIJIT	
102	F. P Str. Pacii	Acer platanoides Globosum	1	2,5	Normala	INGRIJIT	



103	F. P Str. Pacii	Acer platanoides Globosum	1	2,5	Normala	INGRIJIT	
104	F. P Str. Pacii	Acer platanoides Globosum	1	2,5	Normala	INGRIJIT	
105	F. P Str. Pacii	Acer platanoides Globosum	1	2,5	Normala	INGRIJIT	
106	F. P Str. Pacii	Acer platanoides Globosum	1	2,5	Normala	INGRIJIT	
107	F. P Str. Pacii	Acer platanoides Globosum	1	2,5	Normala	INGRIJIT	
108	F. P Str. Pacii	Acer platanoides Globosum	1	2,5	Normala	INGRIJIT	
109	F. P Str. Pacii	Acer platanoides Globosum	1	2,5	Normala	INGRIJIT	
110	F. P Str. Pacii	Acer platanoides Globosum	1	2,5	Normala	INGRIJIT	
111	F. P Str. Pacii	Acer platanoides Globosum	1	2,5	Normala	INGRIJIT	
112	F. P Str. Pacii	Acer platanoides Globosum	1	2,5	Normala	INGRIJIT	
113	F. P Str. Pacii	Acer platanoides Globosum	1	2,5	Normala	INGRIJIT	
114	F. P Str. Pacii	Acer platanoides Globosum	1	2,5	Normala	INGRIJIT	
115	F. P Str. Pacii	Acer platanoides Globosum	1	2,5	Normala	INGRIJIT	
116	F. P Str. Pacii	Acer platanoides Globosum	1	2,5	Normala	INGRIJIT	
117	F. P Str. Pacii	Acer platanoides Globosum	1	2,5	Normala	INGRIJIT	
118	F. P Str. Pacii	Acer platanoides Globosum	1	2,5	Normala	INGRIJIT	
119	F. P Str. Pacii	Acer platanoides Globosum	1	2,5	Normala	INGRIJIT	
120	F. P Str. Pacii	Acer platanoides Globosum	1	2,5	Normala	INGRIJIT	



121	F. P Str. Pacii	Acer platanoides Globosum	1	2,5	Normala	INGRIJIT	
122	F. P Str. Pacii	Acer platanoides Globosum	1	2,5	Normala	INGRIJIT	
123	F. P Str. Pacii	Acer platanoides Globosum	1	2,5	Normala	INGRIJIT	
124	F. P Str. Pacii	Acer platanoides Globosum	1	2,5	Normala	INGRIJIT	
125	F. P Str. Pacii	Acer platanoides Globosum	1	2,5	Normala	INGRIJIT	
126	F. P Str. Pacii	Acer platanoides Globosum	1	2,5	Normala	INGRIJIT	
127	F. P Str. Pacii	Acer platanoides Globosum	1	2,5	Normala	INGRIJIT	
128	F. P Str. Pacii	Acer platanoides Globosum	1	2,5	Normala	INGRIJIT	

7.Documente cu privire la terenul spatiu verde si constructiile existente.

+ releveu

+documentatie firma peisagistica

Aprilie 2017





Identificator spatiu verde	Proprietar Spatiu verde	Tip proprietate	Mod de administrare	Categoria de folosinta	Reglementare urbanistica	Suprafata teren exclusiv	Suprafata teren in indiviziune	Total Teren spatiu verde	Observatii
1	2	3	4	5	6	7	8	9	10
F.P Str. Jiuveni	Consiliul Local	Domeniul Public	ADP		Intravilan	-		2979,79	-Intre Str. Cartieru lului si Str. N. Balcescu



Judetul: Ilfov

Sectiune plan

Localitatea : Chitila

Nr. cadastral

Cod postal:

1. Schita amplasamentului terenului spatiu verde: 0

- anexa

2. Adresa: Str Rudeni

3. Date despre terenul spatiu verde

Identificator spatiu verde	Proprietar Spatiu verde	Tip proprietate	Mod de administrare	Categoria de folosinta	Reglementare urbanistica	Suprafata teren exclusiv	Suprafata teren in indiviziune	Total Teren spatiu verde	Observatii
1	2	3	4	5	6	7	8	9	10
F.P Str. Rudeni	Consiliul Local	Domeniul Public	ADP		Intravilan	-		2979,79	-Intr Str. Cartieru lui si Str N. Balcescu

4. Date privind constructiile existente pe terenul spatiu verde - nu e cazul

5. Echiparea edilitara a terenului : E



6.Date privind vegetatia pe terenul spatiu verde

6.1Arbori /arbusti

Identifi cator arbore/ arbust	Identificator amplasament	Specie	Diametru	Inaltime	Stare de viabilitate	Gradul de intretinere	Riscuri potentiale
1	2	3	4	5	6	7	8
1	F.P Str.Rudeni	Acer platanoides Royal Red	1.5	3,5	Normala	INGRIJIT	
2	F.P Str.Rudeni	Acer platanoides Royal Red	1.5	3,5	Normala	INGRIJIT	
3	F.P Str.Rudeni	Acer platanoides Royal Red	1.5	3,5	Normala	INGRIJIT	
4	F.P Str.Rudeni	Acer platanoides Royal Red	1.5	3,5	Normala	INGRIJIT	
5	F.P Str.Rudeni	Acer platanoides Royal Red	1.5	3,5	Normala	INGRIJIT	
6	F.P Str.Rudeni	Acer platanoides Royal Red	1.5	3,5	Normala	INGRIJIT	
7	F.P Str.Rudeni	Acer platanoides Royal Red	1.5	3,5	Normala	INGRIJIT	
8	F.P Str.Rudeni	Acer platanoides Royal Red	1.5	3,5	Normala	INGRIJIT	
9	F.P Str.Rudeni	Acer platanoides Royal Red	1.5	3,5	Normala	INGRIJIT	
10	F.P Str.Rudeni	Acer platanoides Royal Red	1.5	3,5	Normala	INGRIJIT	
11	F.P Str.Rudeni	Acer platanoides Royal Red	1.5	3,5	Normala	INGRIJIT	
12	F.P Str.Rudeni	Acer platanoides Royal Red	1.5	3,5	Normala	INGRIJIT	
13	F.P Str.Rudeni	Acer platanoides Royal Red	1.5	3,5	Normala	INGRIJIT	



14	F.P Str.Rudeni	Acer platanoides Royal Red	1.5	3,5	Normala	INGRIJIT	
15	F.P Str.Rudeni	Acer platanoides Royal Red	1.5	3,5	Normala	INGRIJIT	
16	F.P Str.Rudeni	Acer platanoides Royal Red	1.5	3,5	Normala	INGRIJIT	
17	F.P Str.Rudeni	Acer platanoides Royal Red	1.5	3,5	Normala	INGRIJIT	
18	F.P Str.Rudeni	Acer platanoides Royal Red	1.5	3,5	Normala	INGRIJIT	
19	F.P Str.Rudeni	Acer platanoides Royal Red	1.5	3,5	Normala	INGRIJIT	
20	F.P Str.Rudeni	Acer platanoides Royal Red	1.5	3,5	Normala	INGRIJIT	
21	F.P Str.Rudeni	Acer platanoides Royal Red	1.5	3,5	Normala	INGRIJIT	
22	F.P Str.Rudeni	Acer platanoides Royal Red	1.5	3,5	Normala	INGRIJIT	
23	F.P Str.Rudeni	Acer platanoides Royal Red	1.5	3,5	Normala	INGRIJIT	
24	F.P Str.Rudeni	Acer platanoides Royal Red	1.5	3,5	Normala	INGRIJIT	
25	F.P Str.Rudeni	Acer platanoides Royal Red	1.5	3,5	Normala	INGRIJIT	
26	F.P Str.Rudeni	Acer platanoides Royal Red	1.5	3,5	Normala	INGRIJIT	
27	F.P Str.Rudeni	Acer platanoides Royal Red	1.5	3,5	Normala	INGRIJIT	
28	F.P Str.Rudeni	Acer platanoides Royal Red	1.5	3,5	Normala	INGRIJIT	
29	F.P Str.Rudeni	Acer platanoides Royal Red	1.5	3,5	Normala	INGRIJIT	
30	F.P Str.Rudeni	Acer platanoides Royal Red	1.5	3,5	Normala	INGRIJIT	
	F.P Str.Rudeni	Acer platanoides Royal Red	1.5	3,5	Normala	INGRIJIT	



32	F.P Str.Rudeni	Acer platanoides Royal Red	1.5	3,5	Normala	INGRIJIT	
33	F.P Str.Rudeni	Acer platanoides Royal Red	1.5	3,5	Normala	INGRIJIT	
34	F.P Str.Rudeni	Acer platanoides Royal Red	1.5	3,5	Normala	INGRIJIT	
35	F.P Str.Rudeni	Acer platanoides Royal Red	1.5	3,5	Normala	INGRIJIT	
36	F.P Str.Rudeni	Acer platanoides Royal Red	1.5	3,5	Normala	INGRIJIT	
37	F.P Str.Rudeni	Acer platanoides Royal Red	1.5	3,5	Normala	INGRIJIT	
38	F.P Str.Rudeni	Acer platanoides Royal Red	1.5	3,5	Normala	INGRIJIT	
39	F.P Str.Rudeni	Acer platanoides Royal Red	1.5	3,5	Normala	INGRIJIT	
40	F.P Str.Rudeni	Acer platanoides Royal Red	1.5	3,5	Normala	INGRIJIT	
41	F.P Str.Rudeni	Acer platanoides Royal Red	1.5	3,5	Normala	INGRIJIT	
42	F.P Str.Rudeni	Acer platanoides Royal Red	1.5	3,5	Normala	INGRIJIT	
43	F.P Str.Rudeni	Acer platanoides Royal Red	1.5	3,5	Normala	INGRIJIT	
44	F.P Str.Rudeni	Acer platanoides Royal Red	1.5	3,5	Normala	INGRIJIT	
45	F.P Str.Rudeni	Acer platanoides Royal Red	1.5	3,5	Normala	INGRIJIT	
46	F.P Str.Rudeni	Acer platanoides Royal Red	1.5	3,5	Normala	INGRIJIT	
47	F.P Str.Rudeni	Acer platanoides Royal Red	1.5	3,5	Normala	INGRIJIT	
48	F.P Str.Rudeni	Acer platanoides Royal Red	1.5	3,5	Normala	INGRIJIT	
49	F.P Str.Rudeni	Acer platanoides Royal Red	1.5	3,5	Normala	INGRIJIT	



50	F.P Str.Rudeni	Acer platanoides Royal Red	1.5	3,5	Normala	INGRIJIT	
51	F.P Str.Rudeni	Acer platanoides Royal Red	1.5	3,5	Normala	INGRIJIT	
52	F.P Str.Rudeni	Acer platanoides Royal Red	1.5	3,5	Normala	INGRIJIT	
53	F.P Str.Rudeni	Acer platanoides Royal Red	1.5	3,5	Normala	INGRIJIT	
54	F.P Str.Rudeni	Acer platanoides Royal Red	1.5	3,5	Normala	INGRIJIT	
55	F.P Str.Rudeni	Acer platanoides Royal Red	1.5	3,5	Normala	INGRIJIT	
56	F.P Str.Rudeni	Acer platanoides Royal Red	1.5	3,5	Normala	INGRIJIT	
57	F.P Str.Rudeni	Acer platanoides Royal Red	1.5	3,5	Normala	INGRIJIT	
58	F.P Str.Rudeni	Acer platanoides Royal Red	1.5	3,5	Normala	INGRIJIT	
59	F.P Str.Rudeni	Acer platanoides Royal Red	1.5	3,5	Normala	INGRIJIT	
60	F.P Str.Rudeni	Acer platanoides Royal Red	1.5	3,5	Normala	INGRIJIT	
61	F.P Str.Rudeni	Acer platanoides Royal Red	1.5	3,5	Normala	INGRIJIT	
62	F.P Str.Rudeni	Acer platanoides Royal Red	1.5	3,5	Normala	INGRIJIT	
63	F.P Str.Rudeni	Acer platanoides Royal Red	1.5	3,5	Normala	INGRIJIT	
64	F.P Str.Rudeni	Acer platanoides Royal Red	1.5	3,5	Normala	INGRIJIT	
65	F.P Str.Rudeni	Acer platanoides Royal Red	1.5	3,5	Normala	INGRIJIT	
66	F.P Str.Rudeni	Acer platanoides Royal Red	1.5	3,5	Normala	INGRIJIT	
	F.P Str.Rudeni	Acer platanoides Royal Red	1.5	3,5	Normala	INGRIJIT	



68	F.P Str.Rudeni	Acer platanoides Royal Red	1.5	3,5	Normala	INGRIJIT	
69	F.P Str.Rudeni	Acer platanoides Royal Red	1.5	3,5	Normala	INGRIJIT	
70	F.P Str.Rudeni	Acer platanoides Royal Red	1.5	3,5	Normala	INGRIJIT	
71	F.P Str.Rudeni	Acer platanoides Royal Red	1.5	3,5	Normala	INGRIJIT	
72	F.P Str.Rudeni	Acer platanoides Royal Red	1.5	3,5	Normala	INGRIJIT	
73	F.P Str.Rudeni	Acer platanoides Royal Red	1.5	3,5	Normala	INGRIJIT	
74	F.P Str.Rudeni	Acer platanoides Royal Red	1.5	3,5	Normala	INGRIJIT	
75	F.P Str.Rudeni	Acer platanoides Royal Red	1.5	3,5	Normala	INGRIJIT	
76	F.P Str.Rudeni	Acer platanoides Royal Red	1.5	3,5	Normala	INGRIJIT	
77	F.P Str.Rudeni	Acer platanoides Royal Red	1.5	3,5	Normala	INGRIJIT	
78	F.P Str.Rudeni	Acer platanoides Royal Red	1.5	3,5	Normala	INGRIJIT	
79	F.P Str.Rudeni	Acer platanoides Royal Red	1.5	3,5	Normala	INGRIJIT	
80	F.P Str.Rudeni	Acer platanoides Royal Red	1.5	3,5	Normala	INGRIJIT	
81	F.P Str.Rudeni	Acer platanoides Royal Red	1.5	3,5	Normala	INGRIJIT	
82	F.P Str.Rudeni	Acer platanoides Royal Red	1.5	3,5	Normala	INGRIJIT	
83	F.P Str.Rudeni	Acer platanoides Royal Red	1.5	3,5	Normala	INGRIJIT	
84	F.P Str.Rudeni	Acer platanoides Royal Red	1.5	3,5	Normala	INGRIJIT	
85	F.P Str.Rudeni	Acer platanoides Royal Red	1.5	3,5	Normala	INGRIJIT	



86	F.P Str.Rudeni	Acer platanoides Royal Red	1.5	3,5	Normala	INGRIJIT	
87	F.P Str.Rudeni	Acer platanoides Royal Red	1.5	3,5	Normala	INGRIJIT	
88	F.P Str.Rudeni	Acer platanoides Royal Red	1.5	3,5	Normala	INGRIJIT	
89	F.P Str.Rudeni	Acer platanoides Royal Red	1.5	3,5	Normala	INGRIJIT	
90	F.P Str.Rudeni	Acer platanoides Royal Red	1.5	3,5	Normala	INGRIJIT	
91	F.P Str.Rudeni	Acer platanoides Royal Red	1.5	3,5	Normala	INGRIJIT	
92	F.P Str.Rudeni	Acer platanoides Royal Red	1.5	3,5	Normala	INGRIJIT	
93	F.P Str.Rudeni	Acer platanoides Royal Red	1.5	3,5	Normala	INGRIJIT	
94	F.P Str.Rudeni	Acer platanoides Royal Red	1.5	3,5	Normala	INGRIJIT	
95	F.P Str.Rudeni	Acer platanoides Royal Red	1.5	3,5	Normala	INGRIJIT	
96	F.P Str.Rudeni	Acer platanoides Royal Red	1.5	3,5	Normala	INGRIJIT	
97	F.P Str.Rudeni	Acer platanoides Royal Red	1.5	3,5	Normala	INGRIJIT	
98	F.P Str.Rudeni	Acer platanoides Royal Red	1.5	3,5	Normala	INGRIJIT	
99	F.P Str.Rudeni	Acer platanoides Royal Red	1.5	3,5	Normala	INGRIJIT	
100	F.P Str.Rudeni	Acer platanoides Royal Red	1.5	3,5	Normala	INGRIJIT	
101	F.P Str.Rudeni	Acer platanoides Royal Red	1.5	3,5	Normala	INGRIJIT	
102	F.P Str.Rudeni	Acer platanoides Royal Red	1.5	3,5	Normala	INGRIJIT	
103	F.P Str.Rudeni	Acer platanoides Royal Red	1.5	3,5	Normala	INGRIJIT	



104	F.P Str.Rudeni	Acer platanoides Royal Red	1.5	3,5	Normala	INGRIJIT	
105	F.P Str.Rudeni	Acer platanoides Royal Red	1.5	3,5	Normala	INGRIJIT	
106	F.P Str.Rudeni	Acer platanoides Royal Red	1.5	3,5	Normala	INGRIJIT	
107	F.P Str.Rudeni	Acer platanoides Royal Red	1.5	3,5	Normala	INGRIJIT	
108	F.P Str.Rudeni	Acer platanoides Royal Red	1.5	3,5	Normala	INGRIJIT	
109	F.P Str.Rudeni	Acer platanoides Royal Red	1.5	3,5	Normala	INGRIJIT	
110	F.P Str.Rudeni	Acer platanoides Royal Red	1.5	3,5	Normala	INGRIJIT	
111	F.P Str.Rudeni	Acer platanoides Royal Red	1.5	3,5	Normala	INGRIJIT	
112	F.P Str.Rudeni	Acer platanoides Royal Red	1.5	3,5	Normala	INGRIJIT	
113	F.P Str.Rudeni	Acer platanoides Royal Red	1.5	3,5	Normala	INGRIJIT	
114	F.P Str.Rudeni	Acer platanoides Royal Red	1.5	3,5	Normala	INGRIJIT	
115	F.P Str.Rudeni	Acer platanoides Royal Red	1.5	3,5	Normala	INGRIJIT	
116	F.P Str.Rudeni	Acer platanoides Royal Red	1.5	3,5	Normala	INGRIJIT	
117	F.P Str.Rudeni	Acer platanoides Royal Red	1.5	3,5	Normala	INGRIJIT	
118	F.P Str.Rudeni	Acer platanoides Royal Red	1.5	3,5	Normala	INGRIJIT	
119	F.P Str.Rudeni	Acer platanoides Royal Red	1.5	3,5	Normala	INGRIJIT	
120	F.P Str.Rudeni	Acer platanoides Royal Red	1.5	3,5	Normala	INGRIJIT	
121	F.P Str.Rudeni	Acer platanoides Royal Red	1.5	3,5	Normala	INGRIJIT	



122	F.P Str.Rudeni	Acer platanoides Royal Red	1.5	3,5	Normala	INGRIJIT	
123	F.P Str.Rudeni	Acer platanoides Royal Red	1.5	3,5	Normala	INGRIJIT	
124	F.P Str.Rudeni	Acer platanoides Royal Red	1.5	3,5	Normala	INGRIJIT	
125	F.P Str.Rudeni	Acer platanoides Royal Red	1.5	3,5	Normala	INGRIJIT	
126	F.P Str.Rudeni	Acer platanoides Royal Red	1.5	3,5	Normala	INGRIJIT	
127	F.P Str.Rudeni	Acer platanoides Royal Red	1.5	3,5	Normala	INGRIJIT	
128	F.P Str.Rudeni	Acer platanoides Royal Red	1.5	3,5	Normala	INGRIJIT	
129	F.P Str.Rudeni	Acer platanoides Royal Red	1.5	3,5	Normala	INGRIJIT	
130	F.P Str.Rudeni	Acer platanoides Royal Red	1.5	3,5	Normala	INGRIJIT	
131	F.P Str.Rudeni	Acer platanoides Royal Red	1.5	3,5	Normala	INGRIJIT	
132	F.P Str.Rudeni	Acer platanoides Royal Red	1.5	3,5	Normala	INGRIJIT	
133	F.P Str.Rudeni	Acer platanoides Royal Red	1.5	3,5	Normala	INGRIJIT	
134	F.P Str.Rudeni	Acer platanoides Royal Red	1.5	3,5	Normala	INGRIJIT	
135	F.P Str.Rudeni	Acer platanoides Royal Red	1.5	3,5	Normala	INGRIJIT	
136	F.P Str.Rudeni	Acer platanoides Royal Red	1.5	3,5	Normala	INGRIJIT	
137	F.P Str.Rudeni	Acer platanoides Royal Red	1.5	3,5	Normala	INGRIJIT	
138	F.P Str.Rudeni	Acer platanoides Royal Red	1.5	3,5	Normala	INGRIJIT	
139	F.P Str.Rudeni	Acer platanoides Royal Red	1.5	3,5	Normala	INGRIJIT	



140	F.P Str.Rudeni	Acer platanoides Royal Red	1.5	3,5	Normala	INGRIJIT	
141	F.P Str.Rudeni	Acer platanoides Royal Red	1.5	3,5	Normala	INGRIJIT	
142	F.P Str.Rudeni	Acer platanoides Royal Red	1.5	3,5	Normala	INGRIJIT	
143	F.P Str.Rudeni	Acer platanoides Royal Red	1.5	3,5	Normala	INGRIJIT	
144	F.P Str.Rudeni	Acer platanoides Royal Red	1.5	3,5	Normala	INGRIJIT	
145	F.P Str.Rudeni	Acer platanoides Royal Red	1.5	3,5	Normala	INGRIJIT	
146	F.P Str.Rudeni	Acer platanoides Royal Red	1.5	3,5	Normala	INGRIJIT	
147	F.P Str.Rudeni	Acer platanoides Royal Red	1.5	3,5	Normala	INGRIJIT	
148	F.P Str.Rudeni	Acer platanoides Royal Red	1.5	3,5	Normala	INGRIJIT	
149	F.P Str.Rudeni	Acer platanoides Royal Red	1.5	3,5	Normala	INGRIJIT	
150	F.P Str.Rudeni	Acer platanoides Royal Red	1.5	3,5	Normala	INGRIJIT	
151	F.P Str.Rudeni	Acer platanoides Royal Red	1.5	3,5	Normala	INGRIJIT	
152	F.P Str.Rudeni	Acer platanoides Royal Red	1.5	3,5	Normala	INGRIJIT	
153	F.P Str.Rudeni	Acer platanoides Royal Red	1.5	3,5	Normala	INGRIJIT	
154	F.P Str.Rudeni	Acer platanoides Royal Red	1.5	3,5	Normala	INGRIJIT	
155	F.P Str.Rudeni	Acer platanoides Royal Red	1.5	3,5	Normala	INGRIJIT	
156	F.P Str.Rudeni	Acer platanoides Royal Red	1.5	3,5	Normala	INGRIJIT	
157	F.P Str.Rudeni	Acer platanoides Royal Red	1.5	3,5	Normala	INGRIJIT	



158	F.P Str.Rudeni	Acer platanoides Royal Red	1.5	3,5	Normala	INGRIJIT	
159	F.P Str.Rudeni	Acer platanoides Royal Red	1.5	3,5	Normala	INGRIJIT	
160	F.P Str.Rudeni	Acer platanoides Royal Red	1.5	3,5	Normala	INGRIJIT	
161	F.P Str.Rudeni	Acer platanoides Royal Red	1.5	3,5	Normala	INGRIJIT	
162	F.P Str.Rudeni	Acer platanoides Royal Red	1.5	3,5	Normala	INGRIJIT	

7.Documente cu privire la terenul spatiu verde si constructiile existente.

+ releveu

+documentatie firma peisagistica

Aprilie 2017



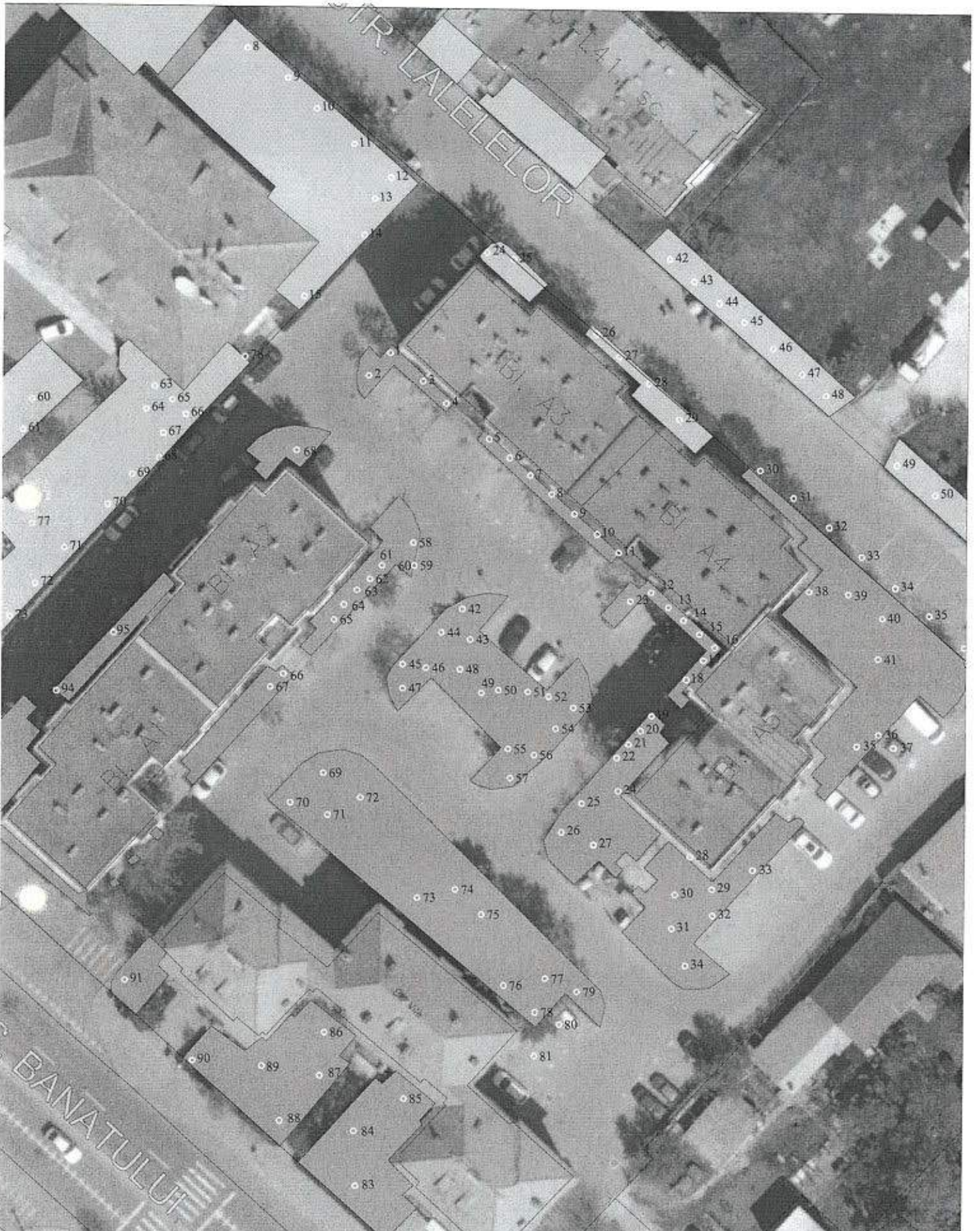

Identificator spatiu verde	Proprietar Spatiu verde	Tip proprietate	Mod de administrare	Categoria de folosinta	Reglementare urbanistica	Suprafata teren exclusiv	Suprafata teren in diviziune	Total Teren spatiu verde	Observatii
1	2	3	4	5	6	7	8	9	10
S.v.P.I Blos A ville	Consiliul Local	Domeniul Public	ADP		Intravilan	1545,7	0	1495.68	-Str PAcii- Lacul Chitila



Judetul: Ilfov

Sectiune plan

Localitatea : Chitila

Nr.cadastral

Cod postal:

1.Schita amplasamentului terenului spatiu verde: 0

2.Adresa: Bloc A vile

3.Date despre terenul spatiu verde

Identificator spatiu verde	Proprietar Spatiu verde	Tip proprietate	Mod de adminstrare	Categoria de folosinta	Reglementare urbanistica	Suprafata teren exclusiv	Suprafata teren in indiviziune	Total Teren spatiu verde	Observatii
1	2	3	4	5	6	7	8	9	10
S.v.P.I Bloc A ville	Consiliul Local	Domeniul Public	ADP	-	Intravilan	1545,7	0	1495,68	-Str PAcii-I- Lacul Chitila

4.Date privind constructiile existente pe terenul spatiu verde

5.Echiparea edilitara a terenului :E

6.Date privind vegetatia pe terenul spatiu verde

6.1.Arbori /arbusti



Identificator arbore/arbut	Identificator amplasament	Specie	Diametru	Inaltime	Stare de viabilitate	Gradul de intretinere	Riscuri potientiale
1	2	3	4	5	6	7	8
1	S.v.P.I Bloc A ville	Acer platanoides	2	1.8	Normala	INGRIJIT	
2	S.v.P.I Bloc A ville	Salix matzudana 'Contorta'	1.5	2.5	Normala	INGRIJIT	
3	S.v.P.I Bloc A ville	Salix matzudana 'Contorta'	1.5	2.5	Normala	INGRIJIT	
4	S.v.P.I Bloc A ville	Salix matzudana 'Contorta'	1.5	2.5	Normala	INGRIJIT	
5	S.v.P.I Bloc A ville	Salix matzudana 'Contorta'	1.5	2.5	Normala	INGRIJIT	
6	S.v.P.I Bloc A ville	Salix matzudana 'Contorta'	1.5	2.5	Normala	INGRIJIT	
7	S.v.P.I Bloc A ville	Salix matzudana 'Contorta'	1.5	2.5	Normala	INGRIJIT	
8	S.v.P.I Bloc A ville	Salix matzudana 'Contorta'	1.5	2.5	Normala	INGRIJIT	
9	S.v.P.I Bloc A ville	Salix matzudana 'Contorta'	1.5	2.5	Normala	INGRIJIT	
10	S.v.P.I Bloc A ville	Salix matzudana 'Contorta'	1.5	2.5	Normala	INGRIJIT	
11	S.v.P.I Bloc A ville	Salix matzudana 'Contorta'	1.5	2.5	Normala	INGRIJIT	



12	S.v.P.I Bloc A ville	Salix matzudana 'Contorta'	1.5	2.5	Normala	INGRIJIT	
13	S.v.P.I Bloc A ville	Salix matzudana 'Contorta'	1.5	2.5	Normala	INGRIJIT	
14	S.v.P.I Bloc A ville	Salix matzudana 'Contorta'	1.5	2.5	Normala	INGRIJIT	
15	S.v.P.I Bloc A ville	Salix matzudana 'Contorta'	1.5	2.5	Normala	INGRIJIT	
16	S.v.P.I Bloc A ville	Salix matzudana 'Contorta'	1.5	2.5	Normala	INGRIJIT	
17	S.v.P.I Bloc A ville	Salix matzudana 'Contorta'	1.5	2.5	Normala	INGRIJIT	
18	S.v.P.I Bloc A ville	Salix matzudana 'Contorta'	1.5	2.5	Normala	INGRIJIT	
19	S.v.P.I Bloc A ville	Salix matzudana 'Contorta'	1.5	2.5	Normala	INGRIJIT	
20	S.v.P.I Bloc A ville	Salix matzudana 'Contorta'	1.5	2.5	Normala	INGRIJIT	
21	S.v.P.I Bloc A ville	Salix matzudana 'Contorta'	1.5	2.5	Normala	INGRIJIT	
22	S.v.P.I Bloc A ville	Salix matzudana 'Contorta'	1.5	2.5	Normala	INGRIJIT	
23	S.v.P.I Bloc A ville	Acer negundo 'Flamingo'	1.5	4.5	Normala	INGRIJIT	
24	S.v.P.I Bloc A ville	Platanus hybridus	2.5	3	Normala	INGRIJIT	



25	S.v.P.I Bloc A ville	Fraxinus excelsior	1.5	3	Normala	INGRIJIT	
26	S.v.P.I Bloc A ville	Fraxinus excelsior	1.5	3	Normala	INGRIJIT	
27	S.v.P.I Bloc A ville	Fraxinus excelsior	1.5	3	Normala	INGRIJIT	
28	S.v.P.I Bloc A ville	Platanus hybridus	1.5	4.5	Normala	INGRIJIT	
29	S.v.P.I Bloc A ville	Platanus hybridus	1.5	4.5	Normala	INGRIJIT	
30	S.v.P.I Bloc A ville	Fraxinus excelsior	1.5	3	Normala	INGRIJIT	
31	S.v.P.I Bloc A ville	Fraxinus excelsior	1.5	3	Normala	INGRIJIT	
32	S.v.P.I Bloc A ville	Fraxinus excelsior	1.5	3	Normala	INGRIJIT	
33	S.v.P.I Bloc A ville	Platanus hybridus	1.5	4.5	Normala	INGRIJIT	
34	S.v.P.I Bloc A ville	Fraxinus excelsior	1.5	3	Normala	INGRIJIT	
35	S.v.P.I Bloc A ville	Pinus silvestris	1.5	4.5	Normala	INGRIJIT	
36	S.v.P.I Bloc A ville	Pinus silvestris	1.5	4.5	Normala	INGRIJIT	



37	S.v.P.I Bloc A ville	Pinus silvestris	1.5	4.5	Normala	INGRIJIT	
38	S.v.P.I Bloc A ville	Platanus hybridus	1.5	4.5	Normala	INGRIJIT	
39	S.v.P.I Bloc A ville	Platanus hybridus	1.5	4.5	Normala	INGRIJIT	
40	S.v.P.I Bloc A ville	Platanus hybridus	1.5	4.5	Normala	INGRIJIT	
41	S.v.P.I Bloc A ville	Platanus hybridus	1.5	4.5	Normala	INGRIJIT	
42	S.v.P.I Bloc A ville	Pinus silvestris	1.5	4.5	Normala	INGRIJIT	
43	S.v.P.I Bloc A ville	Pinus silvestris	1.5	4.5	Normala	INGRIJIT	
44	S.v.P.I Bloc A ville	Pinus silvestris	1.5	4.5	Normala	INGRIJIT	
45	S.v.P.I Bloc A ville	Betula pendula	2	3	Normala	INGRIJIT	
46	S.v.P.I Bloc A ville	Betula pendula	2	3	Normala	INGRIJIT	
47	S.v.P.I Bloc A ville	Betula pendula	2	3	Normala	INGRIJIT	
48	S.v.P.I Bloc A ville	Betula pendula	2	3	Normala	INGRIJIT	
49	S.v.P.I Bloc A ville	Betula pendula	2	3	Normala	INGRIJIT	



50	S.v.P.I Bloc A ville	Betula pendula	2	3	Normala	INGRIJIT	
51	S.v.P.I Bloc A ville	Betula pendula	2	3	Normala	INGRIJIT	
52	S.v.P.I Bloc A ville	Fraxinus excelsior	1.5	3	Normala	INGRIJIT	
53	S.v.P.I Bloc A ville	Fraxinus excelsior	1.5	3	Normala	INGRIJIT	
54	S.v.P.I Bloc A ville	Fraxinus excelsior	1.5	3	Normala	INGRIJIT	
55	S.v.P.I Bloc A ville	Pinus silvestris	1.5	4.5	Normala	INGRIJIT	
56	S.v.P.I Bloc A ville	Pinus silvestris	1.5	4.5	Normala	INGRIJIT	
57	S.v.P.I Bloc A ville	Pinus silvestris	1.5	4.5	Normala	INGRIJIT	
58	S.v.P.I Bloc A ville	Salix matzudana 'Contorta'	1.5	2.5	Normala	INGRIJIT	
59	S.v.P.I Bloc A ville	Salix matzudana 'Contorta'	1.5	2.5	Normala	INGRIJIT	
60	S.v.P.I Bloc A ville	Salix matzudana 'Contorta'	1.5	2.5	Normala	INGRIJIT	
61	S.v.P.I Bloc A ville	Salix matzudana 'Contorta'	1.5	2.5	Normala	INGRIJIT	



62	S.v.P.I Bloc A ville	Salix matzudana 'Contorta'	1.5	2.5	Normala	INGRIJIT	
63	S.v.P.I Bloc A ville	Salix matzudana 'Contorta'	1.5	2.5	Normala	INGRIJIT	
64	S.v.P.I Bloc A ville	Salix matzudana 'Contorta'	1.5	2.5	Normala	INGRIJIT	
65	S.v.P.I Bloc A ville	Salix matzudana 'Contorta'	1.5	2.5	Normala	INGRIJIT	
66	S.v.P.I Bloc A ville	Salix matzudana 'Contorta'	1.5	2.5	Normala	INGRIJIT	
67	S.v.P.I Bloc A ville	Salix matzudana 'Contorta'	1.5	3	Normala	INGRIJIT	
68	S.v.P.I Bloc A ville	Tilia tomentosa	1.3	1.8	Normala	INGRIJIT	
69	S.v.P.I Bloc A ville	Tilia tomentosa	1.3	1.8	Normala	INGRIJIT	
70	S.v.P.I Bloc A ville	Tilia tomentosa	1.3	3,5	Normala	INGRIJIT	
71	S.v.P.I Bloc A ville	Tilia tomentosa	1.3	3	Normala	INGRIJIT	
72	S.v.P.I Bloc A ville	Betula pendula	2	3	Normala	INGRIJIT	
73	S.v.P.I Bloc A ville	Pinus silvestris	1.5	4.5	Normala	INGRIJIT	
	S.v.P.I Bloc A ville	Pinus silvestris	1.5	4.5	Normala	INGRIJIT	



75	S.v.P.I Bloc A ville	Pinus silvestris	1,5	4,5	Normala	INGRIJIT	
76	S.v.P.I Bloc A ville	Acer negundo	2,5	3	Normala	INGRIJIT	
77	S.v.P.I Bloc A ville	Betula pendula	2	3	Normala	INGRIJIT	
78	S.v.P.I Bloc A ville	Acer negundo	2,5	3	Normala	INGRIJIT	
79	S.v.P.I Bloc A ville	Tilia tomentosa	1,3	3,5	Normala	INGRIJIT	
80	S.v.P.I Bloc A ville	Betula pendula	2	3	Normala	INGRIJIT	
81	S.v.P.I Bloc A ville	Betula pendula	2	3	Normala	INGRIJIT	
82	S.v.P.I Bloc A ville	Tilia tomentosa	1,3	3	Normala	INGRIJIT	
83	S.v.P.I Bloc A ville	Pinus silvestris	1,5	4,5	Normala	INGRIJIT	
84	S.v.P.I Bloc A ville	Pinus silvestris	1,5	4,5	Normala	INGRIJIT	
85	S.v.P.I Bloc A ville	Tilia tomentosa	1,3	3	Normala	INGRIJIT	
86	S.v.P.I Bloc A ville	Tilia tomentosa	1,3	3	Normala	INGRIJIT	



87	S.v.P.I Bloc A ville	Pinus silvestris	1.5	4.5	Normala	INGRIJIT	
88	SP-I Bloc A Vile	Tilia tomentosa	1.3	3	Normala	INGRIJIT	
89	SP-I Bloc A Vile	Tilia tomentosa	1.3	3	Normala	INGRIJIT	
90	SP-I Bloc A Vile	Catalpa bignonioides	3	3,5	Normala	INGRIJIT	
91	SP-I Bloc A Vile	Catalpa bignonioides	3	3,5	Normala	INGRIJIT	
92	SP-I Bloc A Vile	Catalpa bignonioides	3	3,5	Normala	INGRIJIT	
93	SP-I Bloc A Vile	Catalpa bignonioides	3	3,5	Normala	INGRIJIT	
94	SP-I Bloc A Vile	Catalpa bignonioides	3	3,5	Normala	INGRIJIT	
95	SP-I Bloc A Vile	Salix matzudana 'Contorta'	1.5	2.5	Normala	INGRIJIT	
96	SP-I Bloc A Vile S.v.P.I Bloc A ville	Salix matzudana 'Contorta'	1.5	2.5	Normala	INGRIJIT	

7.Documente cu privire la terenul spatiu verde si constructiile existente.

+ releveu

+documentatie firma peisagistica

Aprilie 2017





Identificator spatiu verde	Proprietar Spatiu verde	Tip proprietate	Mod de administrare	Categoria de folosinta	Reglementare urbanistica	Suprafata teren exclusiv	Suprafata teren in diviziune	Total Teren spatiu verde	Observatii
1	2	3	4	5	6	7	8	9	10
E.P. Str. Garofite <i>Garofite</i>	Consiliul Local	Domeniul Public	ADP		Intravilan	19440		916,10	-Str Garofite -Drum -Centura -Chitila -Mogosoaia



Judetul: Ilfov

Sectiune plan

Localitatea : Chitila

Nr. cadastral

Cod postal:

1. Schita amplasamentului terenului spatiu verde:

*anexa

2. Adresa: STR GAROFITEI

3. Date despre terenul spatiu verde

Identificator spatiu verde	Proprietar Spatiu verde	Tip proprietate	Mod de administrare	Categoria de folosinta	Reglementare urbanistica	Suprafata teren exclusiv	Suprafata teren in indiviziune	Total Teren spatiu verde	Observatii
1	2	3	4	5	6	7	8	9	10
F. P Str. Garofite 1	Consiliul Local	Domeniul Public	ADP		Intravilan	4280	-	149.35	-Str PAcii-I-Lacul Chitila

4. Date privind constructiile existente pe terenul spatiu verde

5. Echiparea edilitara a terenului :E

6. Date privind vegetatia pe terenul spatiu verde

6.1 Arbori /arbusti



Identificator arbore/arbut	Identificator amplasament	Specie	Diametru	Inaltime	Stare de viabilitate	Gradul de intretinere	Riscuri potientiale
1	2	3	4	5	6	7	8
1	F.P Str.Garofitei	Robinia pseudoaccacia	1.5	2.5	Normala	INGRIJIT	
2	F.P Str.Garofitei	Robinia pseudoaccacia	1.5	2.5	Normala	INGRIJIT	
3	F.P Str.Garofitei	Robinia pseudoaccacia	1.5	2.5	Normala	INGRIJIT	
4	F.P Str.Garofitei	Robinia pseudoaccacia	1.5	2.5	Normala	INGRIJIT	
5	F.P Str.Garofitei	Robinia pseudoaccacia	1.5	2.5	Normala	INGRIJIT	
6	F.P Str.Garofitei	Robinia pseudoaccacia	1.5	2.5	Normala	INGRIJIT	
7	F.P Str.Garofitei	Robinia pseudoaccacia	1.5	2.5	Normala	INGRIJIT	
8	F.P Str.Garofitei	Robinia pseudoaccacia	1.5	2.5	Normala	INGRIJIT	
9	F.P Str.Garofitei	Robinia pseudoaccacia	1.5	2.5	Normala	INGRIJIT	
10	F.P Str.Garofitei	Robinia pseudoaccacia	1.5	2.5	Normala	INGRIJIT	
11	F.P Str.Garofitei	Robinia pseudoaccacia	1.5	2.5	Normala	INGRIJIT	
12	F.P Str.Garofitei	Robinia pseudoaccacia	1.5	2.5	Normala	INGRIJIT	
13	F.P Str.Garofitei	Robinia pseudoaccacia	1.5	2.5	Normala	INGRIJIT	
14	F.P Str.Garofitei	Robinia pseudoaccacia	1.5	2.5	Normala	INGRIJIT	
15	F.P Str.Garofitei	Robinia pseudoaccacia	1.5	2.5	Normala	INGRIJIT	
16	F.P Str.Garofitei	Robinia pseudoaccacia	1.5	2.5	Normala	INGRIJIT	



17	F.P Str.Garofitei	Robinia pseudoaccacia	1.5	2.5	Normala	INGRIJIT	
18	F.P Str.Garofitei	Robinia pseudoaccacia	1.5	2.5	Normala	INGRIJIT	
19	F.P Str.Garofitei	Robinia pseudoaccacia	1.5	2.5	Normala	INGRIJIT	
20	F.P Str.Garofitei	Robinia pseudoaccacia	1.5	2.5	Normala	INGRIJIT	
21	F.P Str.Garofitei	Robinia pseudoaccacia	1.5	2.5	Normala	INGRIJIT	
22	F.P Str.Garofitei	Robinia pseudoaccacia	1.5	2.5	Normala	INGRIJIT	
23	F.P Str.Garofitei	Robinia pseudoaccacia	1.5	2.5	Normala	INGRIJIT	
24	F.P Str.Garofitei	Robinia pseudoaccacia	1.5	2.5	Normala	INGRIJIT	
25	F.P Str.Garofitei	Robinia pseudoaccacia	1.5	2.5	Normala	INGRIJIT	
26	F.P Str.Garofitei	Robinia pseudoaccacia	1.5	2.5	Normala	INGRIJIT	
27	F.P Str.Garofitei	Robinia pseudoaccacia	1.5	2.5	Normala	INGRIJIT	
28	F.P Str.Garofitei	Robinia pseudoaccacia	1.5	2.5	Normala	INGRIJIT	
29	F.P Str.Garofitei	Robinia pseudoaccacia	1.5	2.5	Normala	INGRIJIT	
30	F.P Str.Garofitei	Robinia pseudoaccacia	1.5	2.5	Normala	INGRIJIT	
31	F.P Str.Garofitei	Robinia pseudoaccacia	1.5	2.5	Normala	INGRIJIT	
32	F.P Str.Garofitei	Robinia pseudoaccacia	1.5	2.5	Normala	INGRIJIT	
33	F.P Str.Garofitei	Robinia pseudoaccacia	1.5	2.5	Normala	INGRIJIT	
34	F.P Str.Garofitei	Robinia pseudoaccacia	1.5	2.5	Normala	INGRIJIT	



35	F.P Str.Garofitei	Robinia hispida - floare roz	1.5	2.5	Normala	INGRIJIT	
36	F.P Str.Garofitei	Robinia hispida - floare roz	1.5	2.5	Normala	INGRIJIT	

7.Documente cu privire la terenul spatiu verde si constructiile existente.



Aprilie 2017

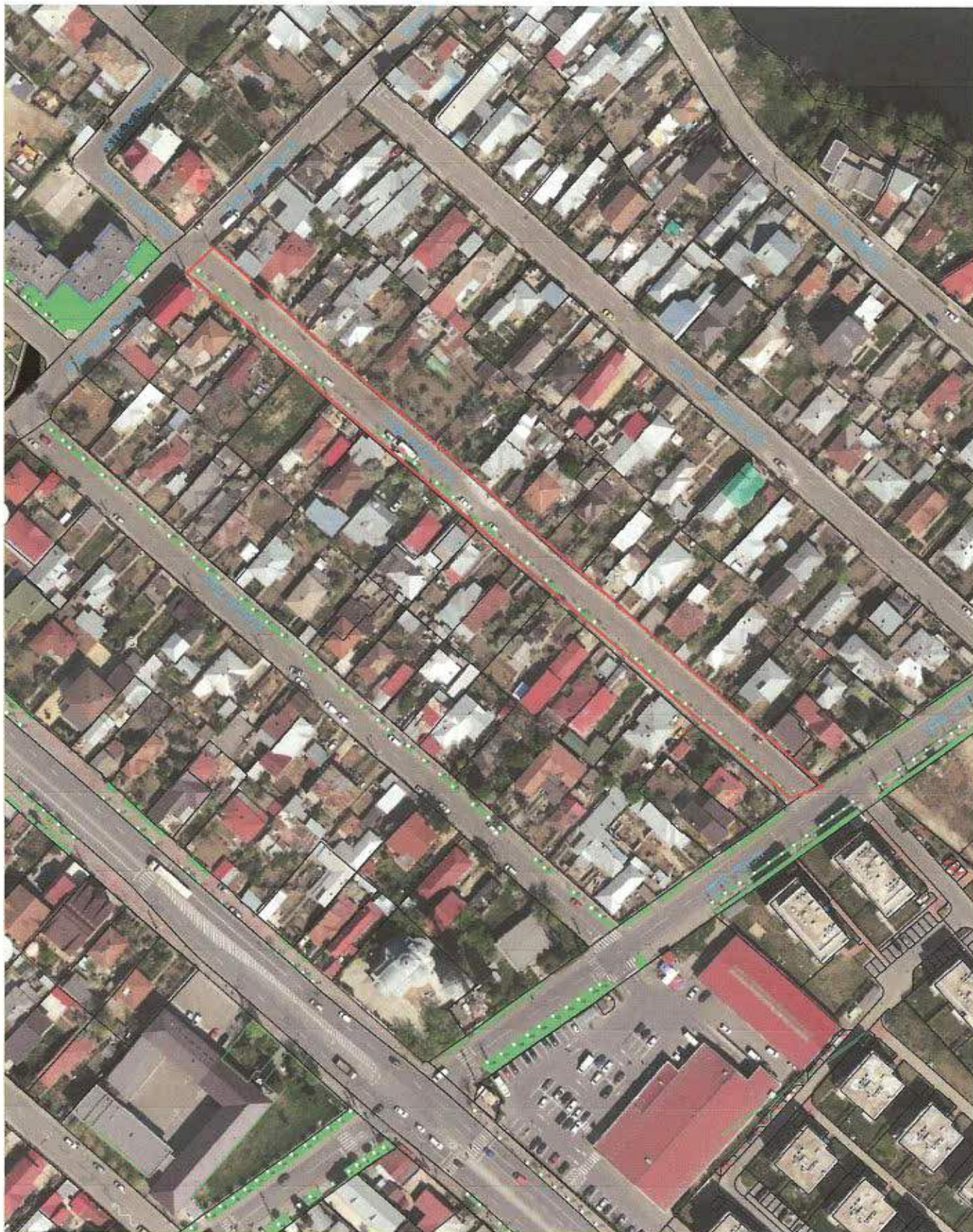

Identificator spatiu verde	Proprietar Spatiu verde	Tip proprietate	Mod de administrare	Categoria de folosinta	Reglementare urbanistica	Suprafata teren exclusiv	Suprafata teren in diviziune	Total Teren spatiu verde	Observatii
1	2	3	4	5	6	7	8	9	10
F. P Str.8 Martie	Consiliul Local	Domeniul Public	ADP		Intravilan	3097		119,09	-Intre Str.Malinului si Str.Paci



Judetul: Ilfov

Sectione plan

Localitatea : Chitila

Nr. cadastral

Cod postal:

1. Schita amplasamentului terenului spatiu verde: 0

*Anexa

2. Adresa: Str. 8 Martie

3. Date despre terenul spatiu verde

Identificator spatiu verde	Proprietar Spatiu verde	Tip proprietate	Mod de administrare	Categoria de folosinta	Reglementare urbanistica	Suprafata teren exclusiv	Suprafata teren in indiviziune	Total Teren spatiu verde	Observatii
1	2	3	4	5	6	7	8	9	10
F. P Str. 8 Martie	Consiliul Local	Domeniul Public	ADP		Intravilan	3097		119,09	-Intre Str. Malinului si Str Pacii

4. Date privind constructiile existente pe terenul spatiu verde - nu e cazul

5. Echiparea edilitara a terenului : E



6. Date privind vegetatia pe terenul spatiu verde

6.1 Arbori /arbusti

Identificator arbore/arbust	Identificator amplasament	Specie	Diametru	Inaltime	Stare de viabilitate	Gradul de intretinere	Riscuri potientiale
1	2	3	4	5	6	7	8
1	F. P Str. 8 Martie	Platanus acerifolia	1,5	4	Normala	INGRIJIT	
2	F. P Str. 8 Martie	Platanus acerifolia	2	4,5	Normala	INGRIJIT	
3	F. P Str. 8 Martie	Platanus acerifolia	1,5	4,5	Normala	INGRIJIT	
4	F. P Str. 8 Martie	Platanus acerifolia	2	4	Normala	INGRIJIT	
5	F. P Str. 8 Martie	Platanus acerifolia	1,5	4,5	Normala	INGRIJIT	
6	F. P Str. 8 Martie	Platanus acerifolia	2	4,5	Normala	INGRIJIT	
7	F. P Str. 8 Martie	Platanus acerifolia	1,5	4,5	Normala	INGRIJIT	
8	F. P Str. 8 Martie	Platanus acerifolia	2	4,5	Normala	INGRIJIT	
9	F. P Str. 8 Martie	Platanus acerifolia	1,5	4	Normala	INGRIJIT	
10	F. P Str. 8 Martie	Platanus acerifolia	1,5	4,5	Normala	INGRIJIT	
11	F. P Str. 8 Martie	Platanus acerifolia	1,5	4	Normala	INGRIJIT	
12	F. P Str. 8 Martie	Platanus acerifolia	1,5	4,5	Normala	INGRIJIT	



13	F. P Str. 8 Martie	Platanus acerifolia	1,5	4	Normala	INGRIJIT	
14	F. P Str. 8 Martie	Platanus acerifolia	1,5	4,5	Normala	INGRIJIT	
15	F. P Str. 8 Martie	Platanus acerifolia	1,5	4	Normala	INGRIJIT	
16	F. P Str. 8 Martie	Platanus acerifolia	1,5	4,5	Normala	INGRIJIT	
17	F. P Str. 8 Martie	Platanus acerifolia	1,5	4,5	Normala	INGRIJIT	
18	F. P Str. 8 Martie	Platanus acerifolia	1,5	4,5	Normala	INGRIJIT	
19	F. P Str. 8 Martie	Platanus acerifolia	1,5	4,5	Normala	INGRIJIT	
20	F. P Str. 8 Martie	Platanus acerifolia	1,5	4	Normala	INGRIJIT	
21	F. P Str. 8 Martie	Platanus acerifolia	1,5	4,5	Normala	INGRIJIT	
22	F. P Str. 8 Martie	Platanus acerifolia	1,5	4,5	Normala	INGRIJIT	
23	F. P Str. 8 Martie	Platanus acerifolia	1,5	4	Normala	INGRIJIT	
24	F. P Str. 8 Martie	Platanus acerifolia	1,5	4,5	Normala	INGRIJIT	
25	F. P Str. 8 Martie	Platanus acerifolia	1,5	4,5	Normala	INGRIJIT	
26	F. P Str. 8 Martie	Platanus acerifolia	1,5	4,5	Normala	INGRIJIT	
27	F. P Str. 8 Martie	Platanus acerifolia	1,5	4,5	Normala	INGRIJIT	
28	F. P Str. 8 Martie	Platanus acerifolia	1,5	4,5	Normala	INGRIJIT	
29	F. P Str. 8 Martie	Platanus acerifolia	1,5	4,5	Normala	INGRIJIT	
30	F. P Str. 8 Martie	Platanus acerifolia	1,5	4	Normala	INGRIJIT	



31	F.P Str. 6 Martie	Platanus acerifolia	1,5	4,5	Normala	INGRIJIT	
----	----------------------	---------------------	-----	-----	---------	----------	--

7.Documente cu privire la terenul spatiu verde si constructiile existente.

+ releveu

+documentatie firma peisagistica

Aprilie 2017



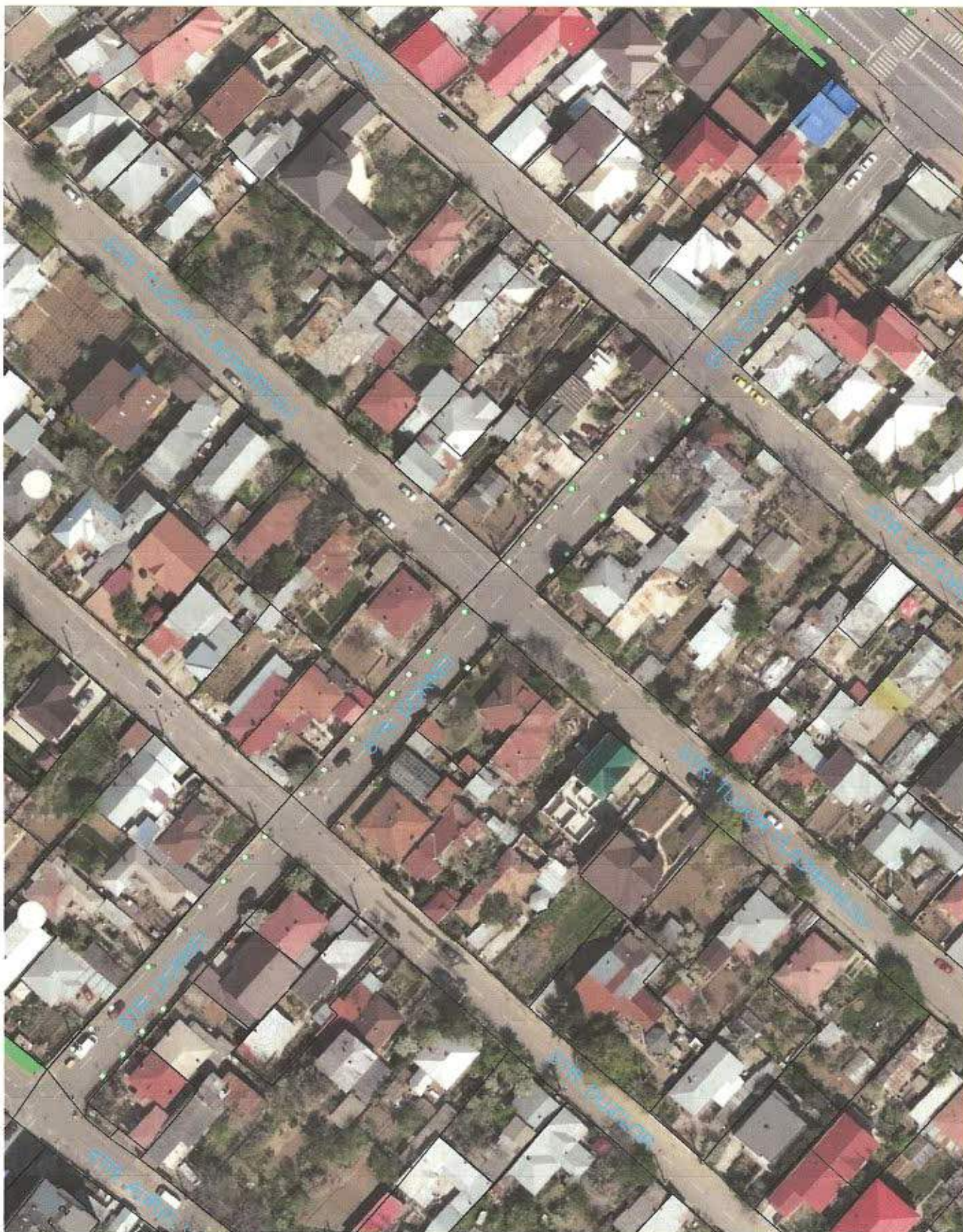

Identificator spatiu verde	Proprietar Spatiu verde	Tip proprietate	Mod de administrare	Categoria de folosinta	Reglementare urbanistica	Suprafata teren exclusiv	Suprafata teren in diviziune	Total Teren spatiu verde	Observatii
1	2	3	4	5	6	7	8	9	10
F. P Str. Dornei	Consiliul Local	Domeniul Public	ADP		Intravilan	2970		54,32	Intre Sos Banatului si Str. Aurel Vlaicu



Judetul: Ilfov

Sectiune plan

Localitatea : Chitila

Nr. cadastral

Cod postal:

1. Schita amplasamentului terenului spatiu verde: 0

*Anexe

2. Adresa: Str. Dornei

3. Date despre terenul spatiu verde

Identificator spatiu verde	Proprietar Spatiu verde	Tip proprietate	Mod de administrare	Categoria de folosinta	Reglementare urbanistica	Suprafata teren exclusiv	Suprafata teren in indiviziune	Total Teren spatiu verde	Observatii
1	2	3	4	5	6	7	8	9	10
F. P Str. Dornei	Consiliul Local	Domeniul Public	ADP		Intravilan	2970		54,32	-Intre Sos Banatului si Str. Aurel Vlaicu

4. Date privind constructiile existente pe terenul spatiu verde - nu e cazul

5. Echiparea edilitara a terenului : E



6.Date privind vegetatia pe terenul spatiu verde

6.1Arbori /arbusti

Identificator arbore/arbust	Identificator amplasament	Specie	Diametru	Inaltime	Stare de viabilitate	Gradul de intretinere	Riscuri potientiale
1	2	3	4	5	6	7	8
1	F. P Str. Dornei	Acer platanoides	1,5	2.5	Normala	INGRIJIT	
2	F. P Str. Dornei	Acer platanoides	1,5	2.5	Normala	INGRIJIT	
3	F. P Str. Dornei	Acer platanoides	1,5	2.4	Normala	INGRIJIT	
4	F. P Str. Dornei	Acer platanoides	1,3	2.5	Normala	INGRIJIT	
5	F. P Str. Dornei	Acer platanoides	1,5	3	Normala	INGRIJIT	
6	F. P Str. Dornei	Acer platanoides	1,5	2.5	Normala	INGRIJIT	
7	F. P Str. Dornei	Acer platanoides	1,5	2.5	Normala	INGRIJIT	
8	F. P Str. Dornei	Acer platanoides	1,5	2.3	Normala	INGRIJIT	
9	F. P Str. Dornei	Acer platanoides	1,5	2.4	Normala	INGRIJIT	
10	F. P Str. Dornei	Acer platanoides	1,3	2.5	Normala	INGRIJIT	
11	F. P Str. Dornei	Acer platanoides	1,5	3	Normala	INGRIJIT	
12	F. P Str. Dornei	Acer platanoides	1,5	2.5	Normala	INGRIJIT	
13	F. P Str. Dornei	Acer platanoides	1,5	2.5	Normala	INGRIJIT	



14	F. P Str. Dornei	Acer platanoides	1,5	2,4	Normala	INGRIJIT	
15	F. P Str. Dornei	Acer platanoides	1,3	2,5	Normala	INGRIJIT	
16	F. P Str. Dornei	Acer platanoides	1,5	2,5	Normala	INGRIJIT	
17	F. P Str. Dornei	Acer platanoides	1,5	2,5	Normala	INGRIJIT	
18	F. P Str. Dornei	Acer platanoides	1,5	2,5	Normala	INGRIJIT	
19	F. P Str. Dornei	Acer platanoides	1,3	2,3	Normala	INGRIJIT	
20	F. P Str. Dornei	Acer platanoides	1,5	2,5	Normala	INGRIJIT	
21	F. P Str. Dornei	Acer platanoides	1,3	2,5	Normala	INGRIJIT	
22	F. P Str. Dornei	Acer platanoides	1,5	3	Normala	INGRIJIT	
23	F. P Str. Dornei	Acer platanoides	1,5	2,5	Normala	INGRIJIT	
24	F. P Str. Dornei	Acer platanoides	1,3	2,5	Normala	INGRIJIT	
25	F. P Str. Dornei	Acer platanoides	1,5	2,5	Normala	INGRIJIT	
26	F. P Str. Dornei	Acer platanoides	1,5	2,4	Normala	INGRIJIT	
27	F. P Str. Dornei	Acer platanoides	1,3	2,5	Normala	INGRIJIT	
28	F. P Str. Dornei	Acer platanoides	1,5	2,5	Normala	INGRIJIT	
29	F. P Str. Dornei	Acer platanoides	1,3	2,3	Normala	INGRIJIT	
30	F. P Str. Dornei	Acer platanoides	1,5	2,5	Normala	INGRIJIT	
31	F. P Str. Dornei	Acer platanoides	1,5	2,3	Normala	INGRIJIT	



32	F. P Str. Dornei	Acer platanoides	1,5	2,4	Normala	INGRIJIT	
33	F. P Str. Dornei	Acer platanoides	1,3	2,5	Normala	INGRIJIT	
34	F. P Str. Dornei	Acer platanoides	1,5	3	Normala	INGRIJIT	
35	F. P Str. Dornei	Acer platanoides	1,3	2,3	Normala	INGRIJIT	
36	F. P Str. Dornei	Acer platanoides	1,5	2,5	Normala	INGRIJIT	
37	F. P Str. Dornei	Acer platanoides	1,7	2,3	Normala	INGRIJIT	
38	F. P Str. Dornei	Acer platanoides	1,5	2,4	Normala	INGRIJIT	
39	F. P Str. Dornei	Acer platanoides	1,3	2,5	Normala	INGRIJIT	
40	F. P Str. Dornei	Acer platanoides	1,5	3	Normala	INGRIJIT	
41	F. P Str. Dornei	Acer platanoides	1,5	2,3	Normala	INGRIJIT	
42	F. P Str. Dornei	Acer platanoides	1,5	2,5	Normala	INGRIJIT	
43	F. P Str. Dornei	Acer platanoides	1,5	2,3	Normala	INGRIJIT	
44	F. P Str. Dornei	Acer platanoides	1,3	2,5	Normala	INGRIJIT	
45	F. P Str. Dornei	Acer platanoides	1,5	2,3	Normala	INGRIJIT	
46	F. P Str. Dornei	Acer platanoides	1,3	2,5	Normala	INGRIJIT	

7.Documente cu privire la terenul spatiu verde si constructiile existente.

+ releveu

+documentatie firma peisagistica

Aprilie 2017



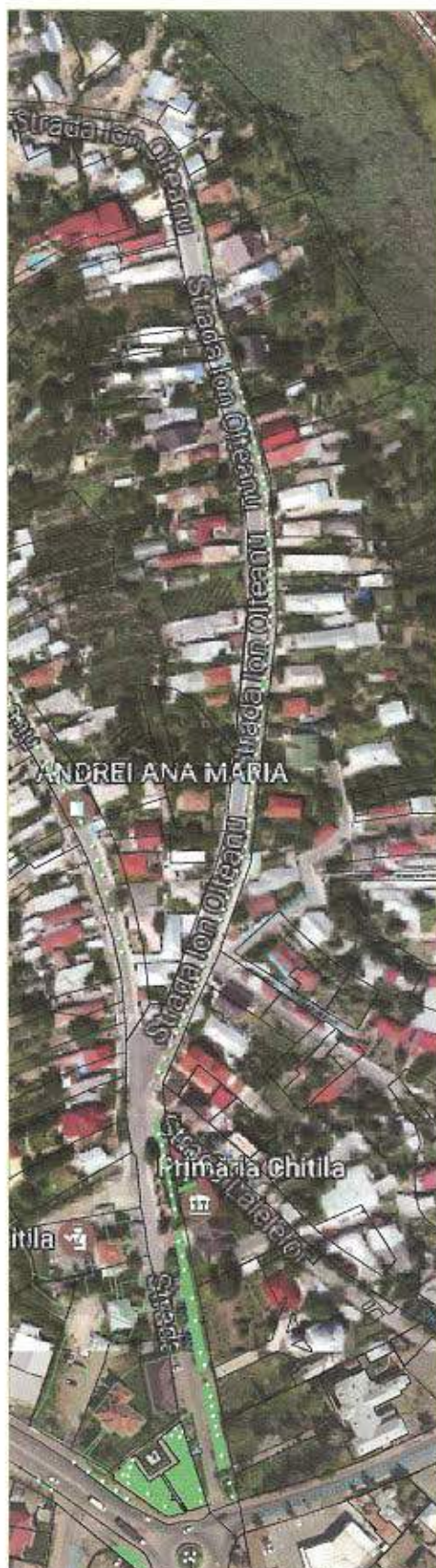

Identificator spatiu verde	Proprietar Spatiu verde	Tip proprietate	Mod de administrare	Categoria de folosinta	Reglementare urbanistica	Suprafata teren exclusiv	Suprafata teren in diviziune	Total Teren spatiu verde	Observatii
1	2	3	4	5	6	7	8	9	10
E.P. Str. Ion Oltceanu	Consiliul Local	Domeniul Public	ADP		Intravilan	19440	-	916,10	-Str Garofitel -Drum Centura Chitila Mogosoaia



Judetul: Ilfov

Sectiune plan

Localitatea : Chitila

Nr. cadastral

Cod postal:

1. Schita amplasamentului terenului spatiu verde:

*Anexa

2. Adresa: Str. Ion Olteanu

3. Date despre terenul spatiu verde

Identificator spatiu verde	Proprietar Spatiu verde	Tip proprietate	Mod de administrare	Categoria de folosinta	Reglementare urbanistica	Suprafata teren exclusiv	Suprafata teren in diviziune	Total Teren spatiu verde	Observatii
1	2	3	4	5	6	7	8	9	10
F. P Str. Ion Olteanu	Consiliul Local	Domeniul Public	ADP		Intravilan	19440	-	916,10	-Str Garofitei -Drum Centura Chitila Mogosoia

4. Date privind constructiile existente pe terenul spatiu verde

5. Echiparea edilitara a terenului :E



6.Date privind vegetatia pe terenul spatiu verde

6.1Arbori /arbusti

Identificator arbore/arbust	Identificator amplasament	Specie	Diametru	Inaltime	Stare de viabilitate	Gradul de intretinere	Riscuri potentiale
1	2	3	4	5	6	7	8
1	F. P Str. Ion oleteanu	Tilia Cordata	3	5.5	Normala	INGRIJIT	
2	F. P Str. Ion oleteanu	Tilia Cordata	2,5	5	Normala	INGRIJIT	
3	F. P Str. Ion oleteanu	Tilia Cordata	2,5	5	Normala	INGRIJIT	
4	F. P Str. Ion oleteanu	Tilia Cordata	2,5	5	Normala	INGRIJIT	
5	F. P Str. Ion oleteanu	Tilia Cordata	1,5	3	Normala	INGRIJIT	
6	F. P Str. Ion oleteanu	Tilia Cordata	1,5	3	Normala	INGRIJIT	
7	F. P Str. Ion oleteanu	Tilia Cordata	1,5	3	Normala	INGRIJIT	
8	F. P Str. Ion oleteanu	Tilia Cordata	1,5	3	Normala	INGRIJIT	
9	F. P Str. Ion oleteanu	Tilia Cordata	1,5	3	Normala	INGRIJIT	
10	F. P Str. Ion oleteanu	Tilia Cordata	3,5	5	Normala	INGRIJIT	
	F. P Str. Ion oleteanu	Tilia Cordata	2,5	5	Normala	INGRIJIT	



12	F. P Str. Ion oleteanu	Tilia Cordata	1,5	3	Normala	INGRIJIT	
13	F. P Str. Ion oleteanu	Tilia Cordata	1,5	3	Normala	INGRIJIT	
14	F. P Str. Ion oleteanu	Tilia Cordata	1,5	3	Normala	INGRIJIT	
15	F. P Str. Ion oleteanu	Tilia Cordata	2,5	3	Normala	INGRIJIT	
16	F. P Str. Ion oleteanu	Tilia Cordata	2,5	3	Normala	INGRIJIT	
17	F. P Str. Ion oleteanu	Tilia Cordata	3,5	5	Normala	INGRIJIT	
18	F. P Str. Ion oleteanu	Tilia Cordata	1,5	3	Normala	INGRIJIT	
19	F. P Str. Ion oleteanu	Tilia Cordata	1,5	3	Normala	INGRIJIT	
20	F. P Str. Ion oleteanu	Tilia Cordata	1,5	3	Normala	INGRIJIT	
21	F. P Str. Ion oleteanu	Tilia Cordata	1,5	3	Normala	INGRIJIT	
22	F. P Str. Ion oleteanu	Tilia Cordata	1,5	3	Normala	INGRIJIT	
23	F. P Str. Ion oleteanu	Tilia Cordata	2,5	5,5	Normala	INGRIJIT	
24	F. P Str. Ion oleteanu	Acer platanoides Drumondii	1,5	2	Normala	INGRIJIT	
25	F. P Str. Ion oleteanu	Acer platanoides Drumondii	1,5	2	Normala	INGRIJIT	
26	F. P Str. Ion oleteanu	Acer platanoides Drumondii	1,5	2	Normala	INGRIJIT	



27	F. P Str. Ion oleteanu	Acer platanoides Drumondii	1.5	2	Normala	INGRIJIT	
28	F. P Str. Ion oleteanu	Acer platanoides Drumondii	1.5	2	Normala	INGRIJIT	
29	F. P Str. Ion oleteanu	Acer platanoides Drumondii	1.5	2	Normala	INGRIJIT	
30	F. P Str. Ion oleteanu	Acer platanoides Drumondii	1.5	2	Normala	INGRIJIT	
31	F. P Str. Ion oleteanu	Acer platanoides Drumondii	1.5	2	Normala	INGRIJIT	
32	F. P Str. Ion oleteanu	Acer platanoides Drumondii	1.5	2	Normala	INGRIJIT	
33	F. P Str. Ion oleteanu	Acer platanoides Drumondii	1.5	2	Normala	INGRIJIT	
34	F. P Str. Ion oleteanu	Acer platanoides Drumondii	1.5	2	Normala	INGRIJIT	
35	F. P Str. Ion oleteanu	Acer platanoides Drumondii	1.5	2	Normala	INGRIJIT	
36	F. P Str. Ion oleteanu	Acer platanoides Drumondii	1.5	2	Normala	INGRIJIT	
37	F. P Str. Ion oleteanu	Acer platanoides Drumondii	1.5	2	Normala	INGRIJIT	
38	F. P Str. Ion oleteanu	Acer platanoides Drumondii	1.5	2	Normala	INGRIJIT	
39	F. P Str. Ion oleteanu	Acer platanoides Drumondii	1.5	2	Normala	INGRIJIT	
40	F. P Str. Ion oleteanu	Acer platanoides Drumondii	1.5	2	Normala	INGRIJIT	
41	F. P Str. Ion oleteanu	Acer platanoides Drumondii	1.5	2	Normala	INGRIJIT	



42	F. P Str. Ion oleteanu	Acer platanoides Drumondii	1.5	2	Normala	INGRIJIT	
43	F. P Str. Ion oleteanu	Acer platanoides Drumondii	1.5	2	Normala	INGRIJIT	
44	F. P Str. Ion oleteanu	Acer platanoides Drumondii	1.5	2	Normala	INGRIJIT	
45	F. P Str. Ion oleteanu	Acer platanoides Drumondii	1.5	2	Normala	INGRIJIT	
46	F. P Str. Ion oleteanu	Acer platanoides Drumondii	1.5	2	Normala	INGRIJIT	
47	F. P Str. Ion oleteanu	Acer platanoides Drumondii	1.5	2	Normala	INGRIJIT	
48	F. P Str. Ion oleteanu	Acer platanoides Drumondii	1.5	2	Normala	INGRIJIT	
49	F. P Str. Ion oleteanu	Acer platanoides Drumondii	1.5	2	Normala	INGRIJIT	
50	F. P Str. Ion oleteanu	Acer platanoides Drumondii	1.5	2	Normala	INGRIJIT	
51	F. P Str. Ion oleteanu	Acer platanoides Drumondii	1.5	2	Normala	INGRIJIT	
52	F. P Str. Ion oleteanu	Acer platanoides Drumondii	1.5	2	Normala	INGRIJIT	
53	F. P Str. Ion oleteanu	Acer platanoides Drumondii	1.5	2	Normala	INGRIJIT	
54	F. P Str. Ion oleteanu	Acer platanoides Drumondii	1.5	2	Normala	INGRIJIT	
55	F. P Str. Ion oleteanu	Acer platanoides Drumondii	1.5	2	Normala	INGRIJIT	
56	F. P Str. Ion oleteanu	Acer platanoides Drumondii	1.5	2	Normala	INGRIJIT	



57	F. P Str. Ion oleteanu	Acer platanoides Drumondii	1.5	2	Normala	INGRIJIT	
58	F. P Str. Ion oleteanu	Acer platanoides Drumondii	1.5	2	Normala	INGRIJIT	
59	F. P Str. Ion oleteanu	Acer platanoides Drumondii	1.5	2	Normala	INGRIJIT	
60	F. P Str. Ion oleteanu	Acer platanoides Drumondii	1.5	2	Normala	INGRIJIT	
61	F. P Str. Ion oleteanu	Acer platanoides Drumondii	1.5	2	Normala	INGRIJIT	
62	F. P Str. Ion oleteanu	Acer platanoides Drumondii	1.5	2	Normala	INGRIJIT	
63	F. P Str. Ion oleteanu	Acer platanoides Drumondii	1.5	2	Normala	INGRIJIT	
64	F. P Str. Ion oleteanu	Acer platanoides Drumondii	1.5	2	Normala	INGRIJIT	
65	F. P Str. Ion oleteanu	Acer platanoides Drumondii	1.5	2	Normala	INGRIJIT	
66	F. P Str. Ion oleteanu	Acer platanoides Drumondii	1.5	2	Normala	INGRIJIT	
67	F. P Str. Ion oleteanu	Acer platanoides Drumondii	1.5	2	Normala	INGRIJIT	
68	F. P Str. Ion oleteanu	Acer platanoides Drumondii	1.5	2	Normala	INGRIJIT	
69	F. P Str. Ion oleteanu	Acer platanoides Drumondii	1.5	2	Normala	INGRIJIT	
70	F. P Str. Ion oleteanu	Acer platanoides Drumondii	1.5	2	Normala	INGRIJIT	
	F. P Str. Ion oleteanu	Acer platanoides Drumondii	1.5	2	Normala	INGRIJIT	



72	F.P Str. Ion oleteanu	Acer platanoides Drumondii	1.5	2	Normala	INGRIJIT	
74	F.P Str. Ion oleteanu	Acer platanoides Drumondii	1.5	2	Normala	INGRIJIT	
75	F.P Str. Ion oleteanu	Acer platanoides Drumondii	1.5	2	Normala	INGRIJIT	
76	F.P Str. Ion oleteanu	Acer platanoides Drumondii	1.5	2	Normala	INGRIJIT	
77	F.P Str. Ion oleteanu	Acer platanoides Drumondii	1.5	2	Normala	INGRIJIT	
78	F.P Str. Ion oleteanu	Acer platanoides Drumondii	1.5	2	Normala	INGRIJIT	

7.Documente cu privire la terenul spatiu verde si constructiile existente.

Aprilie 2017



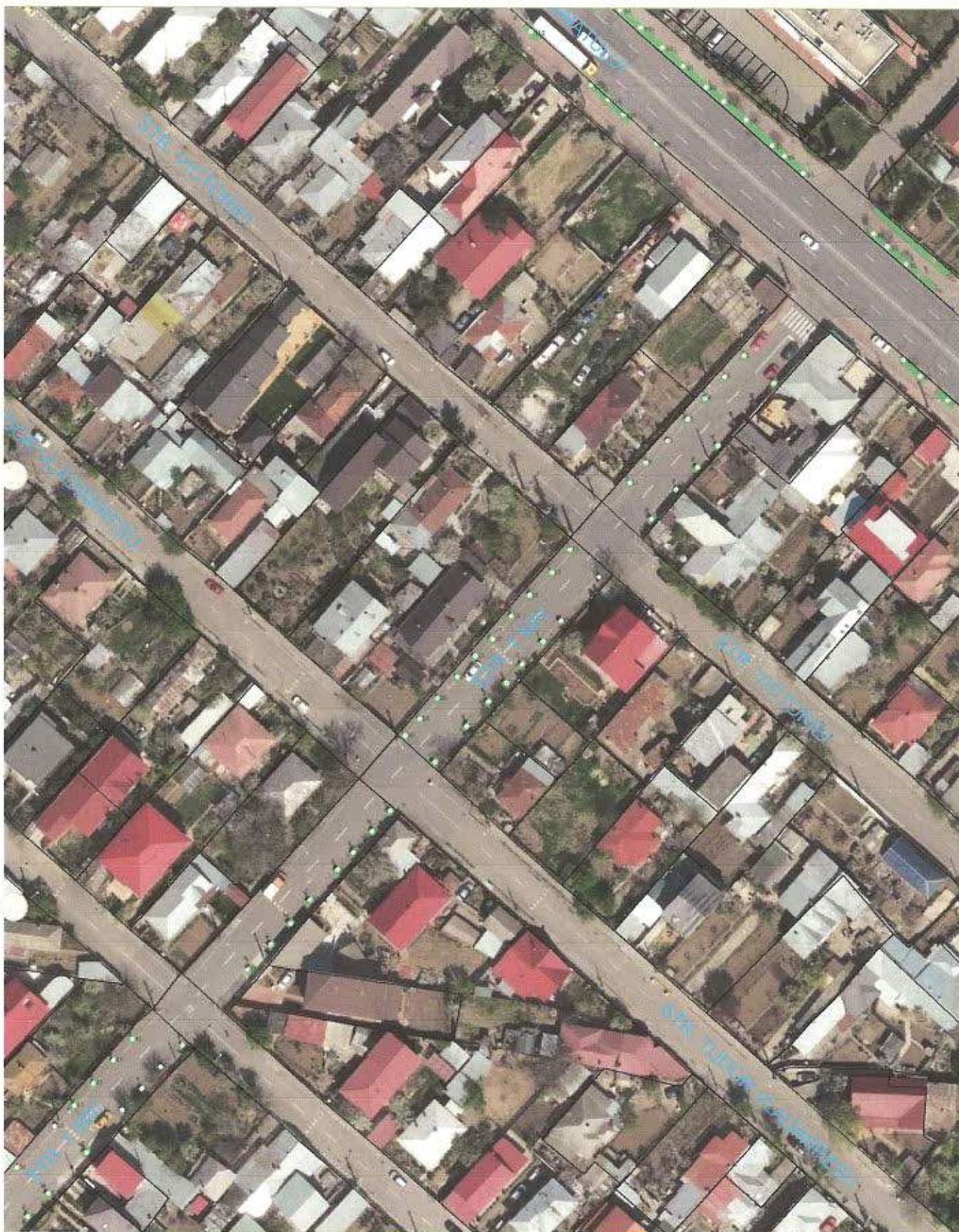

Identificator spatiu verde	Proprietar Spatiu verde	Tip proprietate	Mod de administrare	Categoria de folosinta	Reglementare urbanistica	Suprafata teren exclusiv	Suprafata teren in indiviziune	Total Teren spatiu verde	Observatii
1	2	3	4	5	6	7	8	9	10
F. P. Str.11Mai	Consiliul Local	Domeniul Public	ADP		Intravilan	3564		80,27	-Intre SOs Banatului si Str.Aurel Vlaicu



Judetul: Ilfov

Sectione plan

Localitatea : Chitila

Nr. cadastral

Cod postal:

1. Schita amplasamentului terenului spatiu verde: 0

2. Adresa: Str 1 Mai

3. Date despre terenul spatiu verde

Identificator spatiu verde	Proprietar Spatiu verde	Tip proprietate	Mod de administrare	Categoria de folosinta	Reglementare urbanistica	Suprafata teren exclusiv	Suprafata teren in indiviziune	Total Teren spatiu verde	Observatii
1	2	3	4	5	6	7	8	9	10
F. P Str. 1 Mai	Consiliul Local	Domeniul Public	ADP		Intravilan	3564		80,27	-Intre SOs Banatului si Str. Aurel Vlaicu



4.Date privind constructiile existente pe terenul spatiu verde-nu e cazul

5.Echiparea edilitara a terenului :E

6.Date privind vegetatia pe terenul spatiu verde

6.1Arbori /arbusti

Identificator arbore/arbust	Identificator amplasament	Specie	Diametru	Inaltime	Stare de viabilitate	Gradul de intretinere	Riscuri potientiale
1	2	3	4	5	6	7	8
1	F . P Str. 1Mai	Catalpa bignonioides Globosa	2,3	2,5	Normala	INGRIJIT	
2	F . P Str. 1Mai	Catalpa bignonioides Globosa	2,3	3	Normala	INGRIJIT	
3	F . P Str. 1Mai	Catalpa bignonioides Globosa	2,5	3	Normala	INGRIJIT	
4	F . P Str. 1Mai	Catalpa bignonioides Globosa	2,5	2,5	Normala	INGRIJIT	
5	F . P Str. 1Mai	Catalpa bignonioides Globosa	2,3	2,5	Normala	INGRIJIT	
6	F . P Str. 1Mai	Catalpa bignonioides Globosa	2,3	3	Normala	INGRIJIT	
7	F . P Str. 1Mai	Catalpa bignonioides Globosa	2	3	Normala	INGRIJIT	
8	F . P Str. 1Mai	Catalpa bignonioides Globosa	2,5	2,5	Normala	INGRIJIT	
9	F . P Str. 1Mai	Catalpa bignonioides Globosa	2,3	2,5	Normala	INGRIJIT	
10	F . P Str. 1Mai	Catalpa bignonioides Globosa	2,3	3	Normala	INGRIJIT	
11	F . P Str. 1Mai	Catalpa bignonioides Globosa	2	3	Normala	INGRIJIT	



12	F. P Str. 1Mai	Catalpa bignonioides Globosa	2,3	2,5	Normala	INGRIJIT	
13	F. P Str. 1Mai	Catalpa bignonioides Globosa	2,3	3	Normala	INGRIJIT	
14	F. P Str. 1Mai	Catalpa bignonioides Globosa	2	2,3	Normala	INGRIJIT	
15	F. P Str. 1Mai	Catalpa bignonioides Globosa	2,5	2,5	Normala	INGRIJIT	
16	F. P Str. 1Mai	Catalpa bignonioides Globosa	2,3	2,5	Normala	INGRIJIT	
17	F. P Str. 1Mai	Catalpa bignonioides Globosa	2,3	3	Normala	INGRIJIT	
18	F. P Str. 1Mai	Catalpa bignonioides Globosa	2,3	3	Normala	INGRIJIT	
19	F. P Str. 1Mai	Catalpa bignonioides Globosa	2,3	2,5	Normala	INGRIJIT	
20	F. P Str. 1Mai	Catalpa bignonioides Globosa	2,3	2	Normala	INGRIJIT	
21	F. P Str. 1Mai	Catalpa bignonioides Globosa	2	3	Normala	INGRIJIT	
22	F. P Str. 1Mai	Catalpa bignonioides Globosa	2,5	2,5	Normala	INGRIJIT	
23	F. P Str. 1Mai	Catalpa bignonioides Globosa	2,3	2,5	Normala	INGRIJIT	
24	F. P Str. 1Mai	Catalpa bignonioides Globosa	2,3	2	Normala	INGRIJIT	
25	F. P Str. 1Mai	Catalpa bignonioides Globosa	2,3	2	Normala	INGRIJIT	
26	F. P Str. 1Mai	Catalpa bignonioides Globosa	2	3	Normala	INGRIJIT	
27	F. P Str. 1Mai	Catalpa bignonioides Globosa	2,5	2,5	Normala	INGRIJIT	
28	F. P Str. 1Mai	Catalpa bignonioides Globosa	2,3	2,5	Normala	INGRIJIT	
29	F. P Str. 1Mai	Catalpa bignonioides Globosa	2,3	2	Normala	INGRIJIT	



30	F . P Str. 1Mai	Catalpa bignonioides Globosa	2.3	2	Normala	INGRIJIT	
31	F . P Str. 1Mai	Catalpa bignonioides Globosa	2	3	Normala	INGRIJIT	
32	F . P Str. 1Mai	Catalpa bignonioides Globosa	2.5	2.5	Normala	INGRIJIT	
33	F . P Str. 1Mai	Catalpa bignonioides Globosa	2.3	2.5	Normala	INGRIJIT	
34	F . P Str. 1Mai	Catalpa bignonioides Globosa	2.3	2	Normala	INGRIJIT	
35	F . P Str. 1Mai	Catalpa bignonioides Globosa	2.3	2	Normala	INGRIJIT	
36	F . P Str. 1Mai	Catalpa bignonioides Globosa	2	3	Normala	INGRIJIT	
37	F . P Str. 1Mai	Catalpa bignonioides Globosa	2.5	2.5	Normala	INGRIJIT	
38	F . P Str. 1Mai	Catalpa bignonioides Globosa	2.3	2.5	Normala	INGRIJIT	
39	F . P Str. 1Mai	Catalpa bignonioides Globosa	2.3	2	Normala	INGRIJIT	
40	F . P Str. 1Mai	Catalpa bignonioides Globosa	2.3	2	Normala	INGRIJIT	
41	F . P Str. 1Mai	Catalpa bignonioides Globosa	2	3	Normala	INGRIJIT	
42	F . P Str. 1Mai	Catalpa bignonioides Globosa	2.5	2.5	Normala	INGRIJIT	
43	F . P Str. 1Mai	Catalpa bignonioides Globosa	2.3	2.5	Normala	INGRIJIT	
44	F . P Str. 1Mai	Catalpa bignonioides Globosa	2.3	2	Normala	INGRIJIT	
45	F . P Str. 1Mai	Catalpa bignonioides Globosa	2.3	2	Normala	INGRIJIT	
46	F . P Str. 1Mai	Catalpa bignonioides Globosa	2	3	Normala	INGRIJIT	
47	F . P Str. 1Mai	Catalpa bignonioides Globosa	2.5	2.5	Normala	INGRIJIT	



48	F. P Str. 1Mai	Catalpa bignonioides Globosa	2.3	2.5	Normala	INGRIJIT	
49	F. P Str. 1Mai	Catalpa bignonioides Globosa	2.3	2.5	Normala	INGRIJIT	
50	F. P Str. 1Mai	Catalpa bignonioides Globosa	2.3	2	Normala	INGRIJIT	
51	F. P Str. 1Mai	Catalpa bignonioides Globosa	2.3	2	Normala	INGRIJIT	
52	F. P Str. 1Mai	Catalpa bignonioides Globosa	2.3	2.5	Normala	INGRIJIT	

7.Documente cu privire la terenul spatiu verde si constructiile existente.

+ releveu

+documentatie firma peisagistica

Aprilie 2017



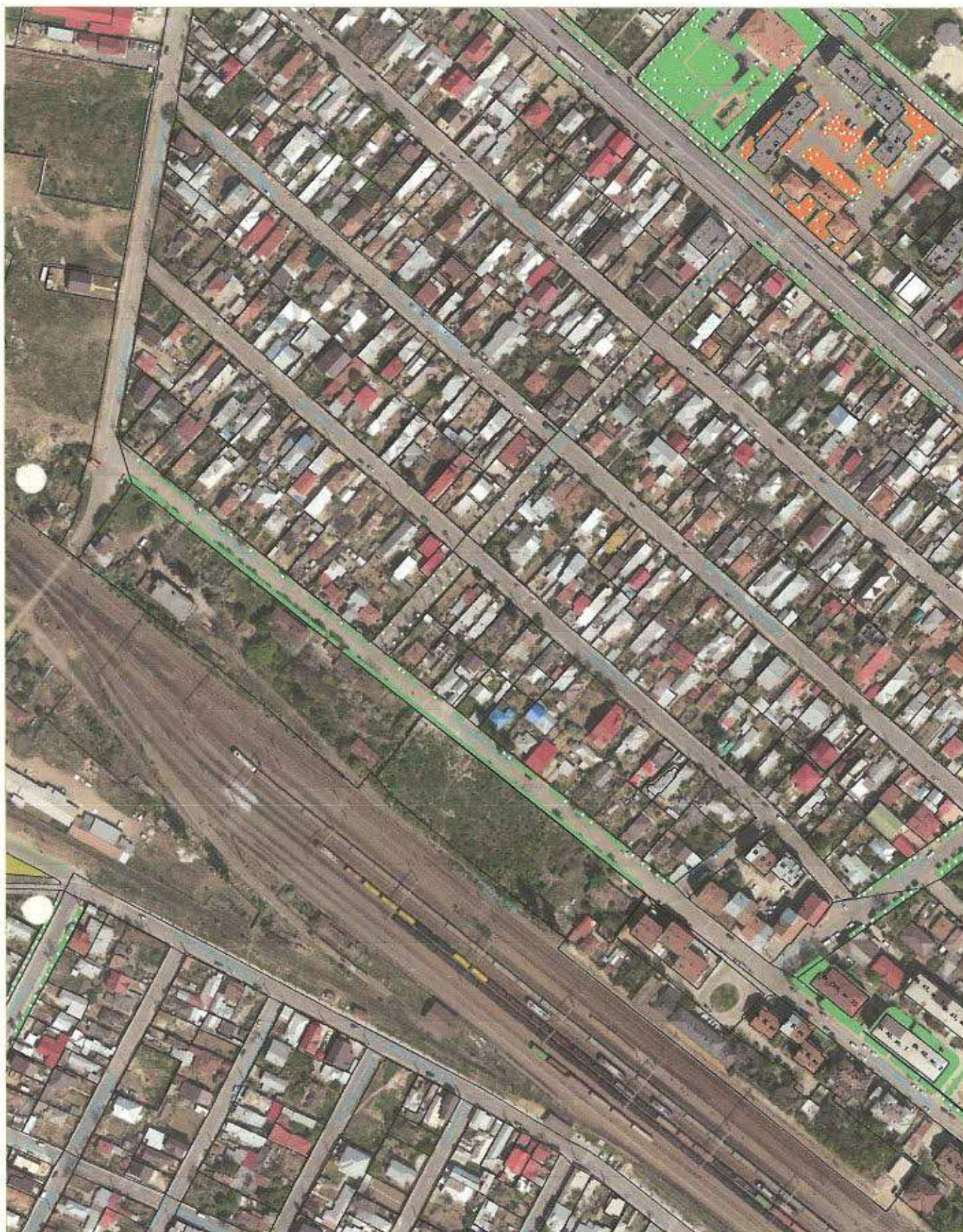

Identificator spatiu verde	Proprietar Spatiu verde	Tip proprietate	Mod de administrare	Categoria de folosinta	Reglementare urbanistica	Suprafata teren exclusiv	Suprafata teren in diviziune	Total Teren spatiu verde	Observatii
1	2	3	4	5	6	7	8	9	10
F. P Str. Aurel Vlaicu	Consiliul Local	Domeniul Public	ADP		Intravilan	20328		1625,80	-Intre Str.Castanilor si Sos.Centura



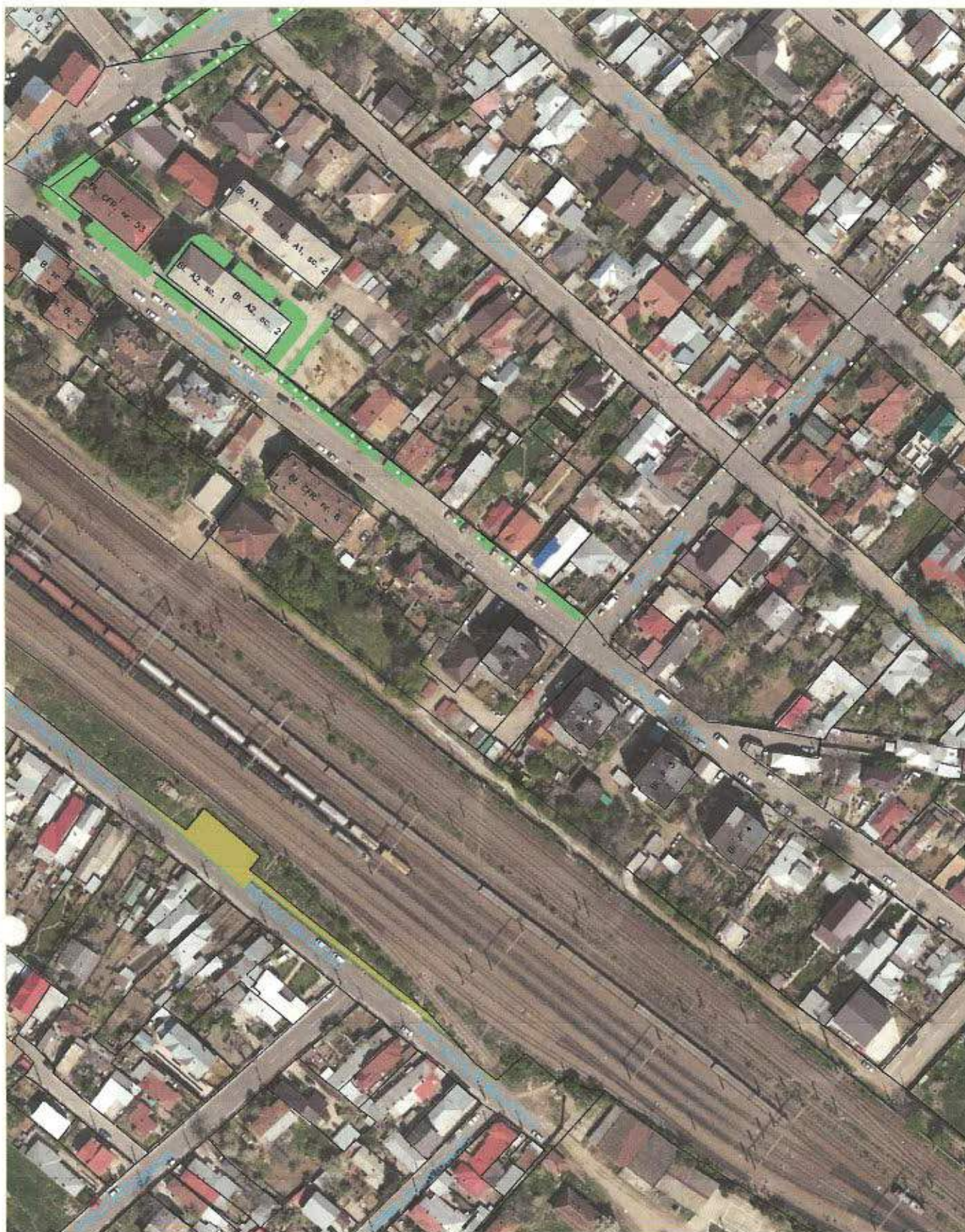

Identificator spatiu verde	Proprietar Spatiu verde	Tip proprietate	Mod de administrare	Categoria de folosinta	Reglementare urbanistica	Suprafata teren exclusiv	Suprafata teren in indiviziune	Total Teren spatiu verde	Observatii
1	2	3	4	5	6	7	8	9	10
F. P. Str. Aurel Vlaicu	Consiliul Local	Domeniul Public	ADP		Intravilan	20328		1625,80	-Intre Str.Castanilor si Sos.Centura





Identificator spatiu verde	Proprietar Spatiu verde	Tip proprietate	Mod de administrare	Categoris de folosinta	Reglementare urbanistica	Suprafata teren exclusiv	Suprafata teren in indiviziune	Total Teren spatiu verde	Observatii
1	2	3	4	5	6	7	8	9	10
F. P Str. Aurel Vlaicu	Consiliul Local	Domeniul Public	ADP		Intravilan	20328		1625,80	-Intra Str.Castanilor si Scs.Centura



Judetul: Ilfov

Sectiune plan

Localitatea : Chitila

Nr.cadastral

Cod postal:

1.Schita amplasamentului terenului spatiu verde: 0

2.Adresa: Str Aurel Vlaicu

3.Date despre terenul spatiu verde

Identificator spatiu verde	Proprietar Spatiu verde	Tip proprietate	Mod de adminstrare	Categoria de folosinta	Reglementare urbanistica	Suprafata teren exclusiv	Suprafata teren in indiviziune	Total Teren spatiu verde	Observatii
1	2	3	4	5	6	7	8	9	10
F. P Str. Aurel Vlaicu	Consiliul Local	Domeniul Public	ADP		Intravilan	20328		1625,80	-Intre Str.Castanilor si Sos.Centura



4.Date privind constructiile existente pe terenul spatiu verde-nu e cazul

5.Echiparea edilitara a terenului : E

6.Date privind vegetatia pe terenul spatiu verde

6.1Arbori /arbusti

Identificator arbore/arbust	Identificator amplasament	Specie	Diametru	Inaltime	Stare de viabilitate	Gradul de intretinere	Riscuri potentiale
1	2	3	4	5	6	7	8
1	F. P Str. Aurel Vlaicu	Prunus Communis	3	3,5	Acceptabila	INGRIJIT	
2	F. P Str. Aurel Vlaicu	Prunus Communis	2	2,5	Normala	INGRIJIT	
3	F. P Str. Aurel Vlaicu	Prunus Communis	1,5	4,5	Acceptabila	INGRIJIT	
4	F. P Str. Aurel Vlaicu	Prunus Communis	2	4	Acceptabila	INGRIJIT	
5	F. P Str. Aurel Vlaicu	Prunus Communis	1,5	4,5	Acceptabila	INGRIJIT	
6	F. P Str. Aurel Vlaicu	Prunus Communis	2	4,5	Acceptabila	INGRIJIT	
7	F. P Str. Aurel Vlaicu	Prunus Communis	1,5	4,5	Acceptabila	INGRIJIT	
8	F. P Str. Aurel Vlaicu	Prunus Communis	2	4,5	Acceptabila	INGRIJIT	
9	F. P Str. Aurel Vlaicu	Platanus acerifolia	1,5	4	Acceptabila	INGRIJIT	
	F. P Str. Aurel	Platanus acerifolia	1,5	4,5	Acceptabila	INGRIJIT	



	Vlaicu						
11	F. P Str. Aurel Vlaicu	Prunus Communis	1,5	4	Acceptabila	INGRIJIT	
12	F. P Str. Aurel Vlaicu	Prunus Communis	1,5	4,5	Acceptabila	INGRIJIT	
13	F. P Str. Aurel Vlaicu	Prunus Communis	1,5	4	Acceptabila	INGRIJIT	
14	F. P Str. Aurel Vlaicu	Salix pp	2,5	4,5	Acceptabila	INGRIJIT	
15	F. P Str. Aurel Vlaicu	Morus communis	1,5	4	Acceptabila	INGRIJIT	
16	F. P Str. Aurel Vlaicu	Prunus Communis	1,5	4,5	Acceptabila	INGRIJIT	
17	F. P Str. Aurel Vlaicu	Prunus Communis	1,5	4,5	Acceptabila	INGRIJIT	
18	F. P Str. Aurel Vlaicu	Prunus Communis	1,5	4,5	Acceptabila	INGRIJIT	
19	F. P Str. Aurel Vlaicu	Prunus Communis	1,5	4,5	Acceptabila	INGRIJIT	
20	F. P Str. Aurel Vlaicu	Prunus Communis	1,5	4	Acceptabila	INGRIJIT	
21	F. P Str. Aurel Vlaicu	Acer pp	6	10	Acceptabila	INGRIJIT	
22	F. P Str. Aurel Vlaicu	Acer pp	6	10	Acceptabila	INGRIJIT	
23	F. P Str. Aurel Vlaicu	Quercus	1,5	3	Acceptabila	INGRIJIT	
	F. P Str. Aurel Vlaicu	Quercus	1,5	3	Normala	INGRIJIT	



25	F. P Str. Aurel Vlaicu	Quercus	1,5	3	Normala	INGRIJIT	
26	F. P Str. Aurel Vlaicu	Quercus	1,5	3	Normala	INGRIJIT	
27	F. P Str. Aurel Vlaicu	Quercus	1,5	3	Normala	INGRIJIT	
28	F. P Str. Aurel Vlaicu	Quercus	1,5	3	Normala	INGRIJIT	
29	F. P Str. Aurel Vlaicu	Quercus	1,5	3	Normala	INGRIJIT	
30	F. P Str. Aurel Vlaicu	Prunus Communis	1,5	4	Normala	INGRIJIT	
31	F. P Str. Aurel Vlaicu	<i>Juglans regia</i> L.(Nuc)	1,5	4,5	Normala	INGRIJIT	
32	F. P Str. Aurel Vlaicu	Quercus	1,5	3	Normala	INGRIJIT	
33	F. P Str. Aurel Vlaicu	Quercus	1,5	3	Normala	INGRIJIT	
34	F. P Str. Aurel Vlaicu	Quercus	1,5	3	Normala	INGRIJIT	
35	F. P Str. Aurel Vlaicu	Quercus	1,5	3	Normala	INGRIJIT	
36	F. P Str. Aurel Vlaicu	Prunus Communis	1,5	4	Normala	INGRIJIT	
37	F. P Str. Aurel Vlaicu	Prunus Communis	1,5	4,5	Acceptabila	INGRIJIT	
38	F. P Str. Aurel Vlaicu	Prunus Communis	1,5	4,5	Acceptabila	INGRIJIT	
39	F. P Str. Aurel Vlaicu	Prunus Communis	1,5	4,5	Acceptabila	INGRIJIT	



40	F. P Str. Aurel Vlaicu	Prunus Communis	1,5	4	Acceptabila	INGRIJIT	
41	F. P Str. Aurel Vlaicu	Prunus Communis	1,5	4,5	Acceptabila	INGRIJIT	
42	F. P Str. Aurel Vlaicu	Prunus Communis	1,5	4,5	Acceptabila	INGRIJIT	
43	F. P Str. Aurel Vlaicu	Prunus Communis	1,5	4,5	Acceptabila	INGRIJIT	
44	F. P Str. Aurel Vlaicu	Prunus Communis	1,5	4	Acceptabila	INGRIJIT	

7.Documente cu privire la terenul spatiu verde si constructiile existente.

+ releveu

+documentatie firma peisagistica

Întocmit:

Verificat:

Data:

Aprilie 2017



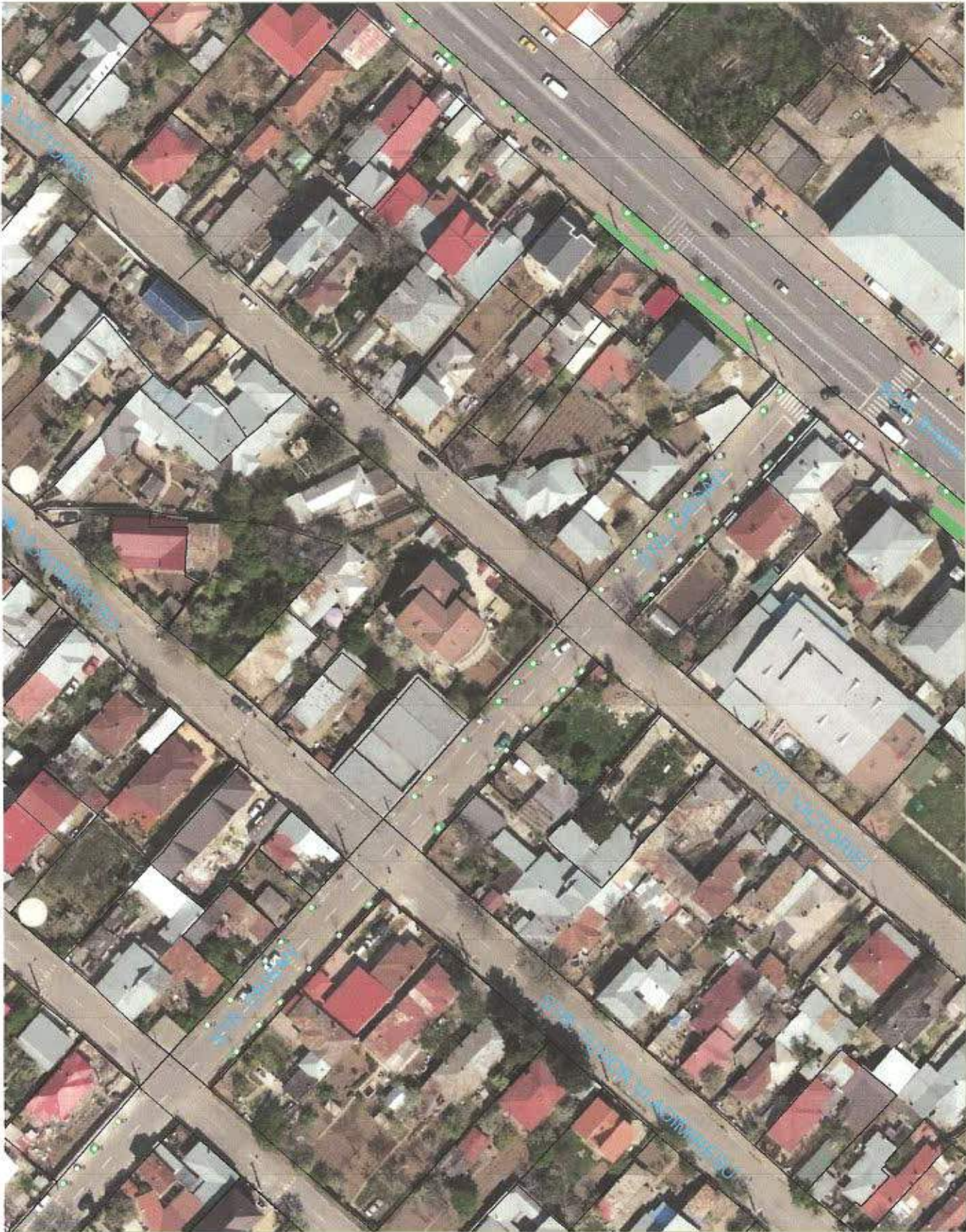

Identificator spatiu verde	Proprietar Spatiu verde	Tip proprietate	Mod de administrare	Categoria de folosinta	Reglementare urbanistica	Suprafata teren exclusiv	Suprafata teren in diviziune	Total Teren spatiu verde	Observatii
1	2	3	4	5	6	7	8	9	10
E.P. Str. Crisan	Consiliul Local	Domeniul Public	ADP		Intravilan	2948		73,85	-Intre SOs Banatului si Aleei Gara



Judetul: Ilfov

Sectiune plan

Localitatea : Chitila

Nr. cadastral

Cod postal:

1. Schita amplasamentului terenului spatiu verde: 0

2. Adresa: Str Crisan

3. Date despre terenul spatiu verde

Identificator spatiu verde	Proprietar Spatiu verde	Tip proprietate	Mod de administrare	Categoria de folosinta	Reglementare urbanistica	Suprafata teren exclusiv	Suprafata teren in indiviziune	Total Teren spatiu verde	Observatii
1	2	3	4	5	6	7	8	9	10
F. P Str. Crisan	Consiliul Local	Domeniul Public	ADP		Intravilan				-Intre SOs Banatului si Alee Gara



4.Date privind constructiile existente pe terenul spatiu verde-nu e cazul

5.Echiparea edilitara a terenului :E

6.Date privind vegetatia pe terenul spatiu verde

6.1Arbori /arbusti

Identificator arbore/arbust	Identificator amplasament	Specie	Diametru	Inaltime	Stare de viabilitate	Gradul de intretinere	Riscuri potentiale
1	2	3	4	5	6	7	8
1	SVPAN-PDen	Acer platanoides	2	2.5	Normala	INGRIJIT	
2	SVPAN-PDen	Acer platanoides	2	2.3	Normala	INGRIJIT	
3	SVPAN-PDen	Acer platanoides	1.5	2.4	Normala	INGRIJIT	
4		Acer platanoides	1.3	2.5	Normala	INGRIJIT	
5		Acer platanoides	1.5	3	Normala	INGRIJIT	
6		Acer platanoides	2	2.3	Normala	INGRIJIT	
7		Acer platanoides	1.5	2.4	Normala	INGRIJIT	
8		Acer platanoides	1.3	2.5	Normala	INGRIJIT	
9		Acer platanoides	1.5	3	Normala	INGRIJIT	
10		Acer platanoides	2	2.3	Normala	INGRIJIT	
11		Acer platanoides	2	2.3	Normala	INGRIJIT	
		Acer platanoides	1.5	2.4	Normala	INGRIJIT	



13	Acer platanoides	1.3	2.5	Normala	INGRIJIT	
14	Acer platanoides	1.5	3	Normala	INGRIJIT	
15	Acer platanoides	2	2.3	Normala	INGRIJIT	
16	Acer platanoides	1.5	2.4	Normala	INGRIJIT	
17	Acer platanoides	1.3	2.5	Normala	INGRIJIT	
18	Acer platanoides	1.5	3	Normala	INGRIJIT	
19	Acer platanoides	2	2.3	Normala	INGRIJIT	
20	Acer platanoides	2	2.3	Normala	INGRIJIT	
21	Acer platanoides	1.5	2.4	Normala	INGRIJIT	
22	Acer platanoides	1.3	2.5	Normala	INGRIJIT	
23	Acer platanoides	1.5	3	Normala	INGRIJIT	
24	Acer platanoides	2	2.3	Normala	INGRIJIT	
25	Acer platanoides	1.5	2.4	Normala	INGRIJIT	
26	Acer platanoides	1.3	2.5	Normala	INGRIJIT	
27	Acer platanoides	1.5	3	Normala	INGRIJIT	
28	Acer platanoides	2	2.3	Normala	INGRIJIT	
29	Acer platanoides	2	2.3	Normala	INGRIJIT	
30	Acer platanoides	1.5	2.4	Normala	INGRIJIT	



31	Acer platanoides	1.3	2.5	Normala	INGRIJIT
32	Acer platanoides	1.5	3	Normala	INGRIJIT
33	Acer platanoides	2	2.3	Normala	INGRIJIT
34	Acer platanoides	2	2.3	Normala	INGRIJIT
35	Acer platanoides	1.5	2.4	Normala	INGRIJIT
36	Acer platanoides	1.3	2.5	Normala	INGRIJIT
37	Acer platanoides	1.5	3	Normala	INGRIJIT
38	Acer platanoides	2	2.3	Normala	INGRIJIT
39	Acer platanoides	1.5	2.4	Normala	INGRIJIT
40	Acer platanoides	1.3	2.5	Normala	INGRIJIT
41	Acer platanoides	1.5	3	Normala	INGRIJIT
42	Acer platanoides	2	2.3	Normala	INGRIJIT
43	Acer platanoides	2	2.3	Normala	INGRIJIT
44	Acer platanoides	1.5	2.4	Normala	INGRIJIT
45	Acer platanoides	1.3	2.5	Normala	INGRIJIT
46	Acer platanoides	1.5	3	Normala	INGRIJIT
47	Acer platanoides	2	2.3	Normala	INGRIJIT
48	Acer platanoides	1.5	2.4	Normala	INGRIJIT



49		Acer platanoides	1.3	2.5	Normala	INGRIJIT	
50		Acer platanoides	1.5	3	Normala	INGRIJIT	
51		Acer platanoides	2	2.3	Normala	INGRIJIT	
52		Acer platanoides	2	2.3	Normala	INGRIJIT	

7.Documente cu privire la terenul spatiu verde si constructiile existente.

+ releveu

+documentatie firma peisagistica



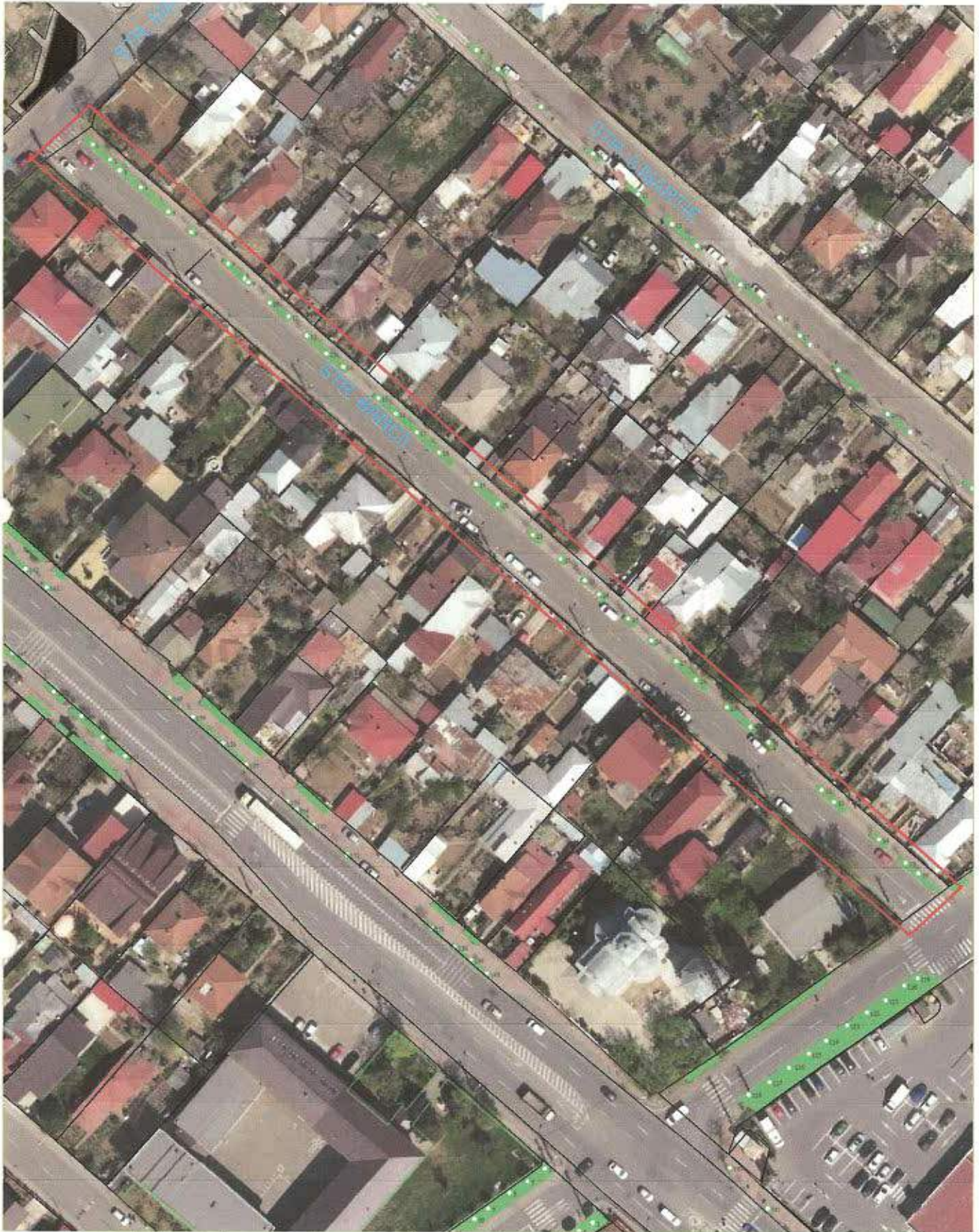

Identificator spatiu verde	Proprietar Spatiu verde	Tip proprietate	Mod de administrare	Categoria de folclinta	Reglementare urbanistica	Suprafata teren exclusiv	Suprafata teren in indiviziune	Total Teren spatiu verde	Observatii
1	2	3	4	5	6	7	8	9	10
E. P Str. Bancii	Consiliul Local	Domeniul Public	ADP		Intravilan	2952		167,40	Intre Str. Malinului si Str. 8 martie



Judetul: Ilfov

Sectiune plan

Localitatea : Chitila

Nr.cadastral

Cod postal:

1.Schita amplasamentului terenului spatiu verde: 0

2.Adresa: Str Bancii

3.Date despre terenul spatiu verde

Identificator spatiu verde	Proprietar Spatiu verde	Tip proprietate	Mod de adminstrare	Categoria de folosinta	Reglementare urbanistica	Suprafata teren exclusiv	Sup[rafata teren in indiviziune	Total Teren spatiu verde	Observatii
1	2	3	4	5	6	7	8	9	10
F.P Str.Bancii	Consiliul Local	Domeniul Public	ADP		Intravilan	2952		167,40	-Intre Str.Malinului si Str.8 martie



4.Date privind constructiile existente pe terenul spatiu verde-nu e cazul

5.Echiparea edilitara a terenului :E

6.Date privind vegetatia pe terenul spatiu verde

6.1Arbori /arbusti

Identificator arbore/arbust	Identificator amplasament	Specie	Diametru	Inaltime	Stare de viabilitate	Gradul de intretinere	Riscuri potentiale
1	2	3	4	5	6	7	8
1	F.P Str.Bancii	Platanus acerifolia	1,5	4	Normala	INGRIJIT	
2	F.P Str.Bancii	Platanus acerifolia	2	4,5	Normala	INGRIJIT	
3	F.P Str.Bancii	Platanus acerifolia	1,5	4,5	Normala	INGRIJIT	
4	F.P Str.Bancii	Platanus acerifolia	2	4	Normala	INGRIJIT	
5	F.P Str.Bancii	Platanus acerifolia	1,5	4,5	Normala	INGRIJIT	
6	F.P Str.Bancii	Platanus acerifolia	2	4,5	Normala	INGRIJIT	
7	F.P Str.Bancii	Platanus acerifolia	1,5	4,5	Normala	INGRIJIT	
8	F.P Str.Bancii	Platanus acerifolia	2	4,5	Normala	INGRIJIT	
9	F.P Str.Bancii	Platanus acerifolia	1,5	4	Normala	INGRIJIT	
10	F.P Str.Bancii	Platanus acerifolia	1,5	4,5	Normala	INGRIJIT	
11	F.P Str.Bancii	Platanus acerifolia	1,5	4	Normala	INGRIJIT	



12	F. P Str. Bancii	Platanus acerifolia	1,5	4,5	Normala	INGRIJIT	
13	F. P Str. Bancii	Platanus acerifolia	1,5	4	Normala	INGRIJIT	
14	F. P Str. Bancii	Platanus acerifolia	1,5	4,5	Normala	INGRIJIT	
15	F. P Str. Bancii	Platanus acerifolia	1,5	4	Normala	INGRIJIT	
16	F. P Str. Bancii	Platanus acerifolia	1,5	4,5	Normala	INGRIJIT	
17	F. P Str. Bancii	Platanus acerifolia	1,5	4,5	Normala	INGRIJIT	
18	F. P Str. Bancii	Platanus acerifolia	1,5	4,5	Normala	INGRIJIT	
19	F. P Str. Bancii	Platanus acerifolia	1,5	4,5	Normala	INGRIJIT	
20	F. P Str. Bancii	Platanus acerifolia	1,5	4	Normala	INGRIJIT	
21	F. P Str. Bancii	Platanus acerifolia	1,5	4,5	Normala	INGRIJIT	
22	F. P Str. Bancii	Platanus acerifolia	1,5	4,5	Normala	INGRIJIT	
23	F. P Str. Bancii	Platanus acerifolia	1,5	4	Normala	INGRIJIT	
24	F. P Str. Bancii	Platanus acerifolia	1,5	4,5	Normala	INGRIJIT	
25	F. P Str. Bancii	Platanus acerifolia	1,5	4,5	Normala	INGRIJIT	
26	F. P Str. Bancii	Platanus acerifolia	1,5	4,5	Normala	INGRIJIT	
27	F. P Str. Bancii	Platanus acerifolia	1,5	4,5	Normala	INGRIJIT	
28	F. P Str. Bancii	Platanus acerifolia	1,5	4,5	Normala	INGRIJIT	
29	F. P Str. Bancii	Platanus acerifolia	1,5	4,5	Normala	INGRIJIT	



30	F.P Str.Bancii	Platanus acerifolia	1,5	4	Normala	INGRIJIT	
31	F.P Str.Bancii	Platanus acerifolia	1,5	4,5	Normala	INGRIJIT	
32	F.P Str.Bancii	Platanus acerifolia	1,5	4,5	Normala	INGRIJIT	
33	F.P Str.Bancii	Platanus acerifolia	1,5	4	Normala	INGRIJIT	
34	F.P Str.Bancii	Platanus acerifolia	1,5	4,5	Normala	INGRIJIT	
35	F.P Str.Bancii	Platanus acerifolia	1,5	4,5	Normala	INGRIJIT	
36	F.P Str.Bancii	Platanus acerifolia	1,5	4	Normala	INGRIJIT	

7.Documente cu privire la terenul spatiu verde si constructiile existente.

+ releveu

+documentatie firma peisagistica

Aprilie 2017





Identificator spatiu verde	Proprietar Spatiu verde	Tip proprietate	Mod de administrare	Categoria de folosinta	Reglementare urbanistica	Suprafata teren exclusiv	Suprafata teren in diviziune	Total Teren spatiu verde	Observatii
1	2	3	4	5	6	7	8	9	10
EE Str. Lalelelor	Consiliul Local	Domeniul Public	ADP		Intravilan	11680		567,02	-Intre SOs Banatului si Str. Aurel Vlaicu





Identificator spatiu verde	Proprietar Spatiu verde	Tip proprietate	Mod de administrare	Categoria de folosinta	Reglementare urbanistica	Suprafata teren exclusiv	Suprafata teren in diviziune	Total Teren spatiu verde	Observatii
1	2	3	4	5	6	7	8	9	10
P.P. Str. Lalelelor	Consiliul Local	Domeniul Public	ADP		Intravilan	11680		567,02	-Intre SOs Banatului si Str. Aurel Vlaicu



Judetul: Ilfov

Sectiune plan

Localitatea : Chitila

Nr. cadastral

Cod postal:

1. Schita amplasamentului terenului spatiu verde: 0

2. Adresa: Str Lalelelor

3. Date despre terenul spatiu verde

Identificator spatiu verde	Proprietar Spatiu verde	Tip proprietate	Mod de administrare	Categoria de folosinta	Reglementare urbanistica	Suprafata teren exclusiv	Suprafata teren in diviziune	Total Teren spatiu verde	Observatii
1	2	3	4	5	6	7	8	9	10
F.P Str. Lalelelor	Consiliul Local	Domeniul Public	ADP		Intravilan	11680		567,02	-Intre SOs Banatului si Str. Aurel Vlaicu



4.Date privind constructiile existente pe terenul spatiu verde-nu e cazul

5.Echiparea edilitara a terenului :E

6.Date privind vegetatia pe terenul spatiu verde

6.1Arbori /arbusti

Identificator arbore/arbust	Identificator amplasament	Specie	Diametru	Inaltime	Stare de viabilitate	Gradul de intretinere	Riscuri potentiale
1	2	3	4	5	6	7	8
1	F.P- Str.Lalelelor	Betula pendula	3	3,5	Normala	INGRIJIT	
2	F.P- Str.Lalelelor	Betula pendula	2,5	3	Normala	INGRIJIT	
3	F.P- Str.Lalelelor	Betula pendula	2,5	3	Normala	INGRIJIT	
4	F.P- Str.Lalelelor	Betula pendula	2,5	3	Normala	INGRIJIT	
5	F.P- Str.Lalelelor	Betula pendula	2,5	3	Normala	INGRIJIT	
6	F.P- Str.Lalelelor	Betula pendula	2,5	3	Normala	INGRIJIT	
7	F.P- Str.Lalelelor	Betula pendula	2,5	3	Normala	INGRIJIT	
8	F.P- Str.Lalelelor	Betula pendula	2,5	3	Normala	INGRIJIT	
9	F.P- Str.Lalelelor	Betula pendula	2,5	3	Normala	INGRIJIT	
	F.P- Str.Lalelelor	Betula pendula	2,5	3	Normala	INGRIJIT	



11	F.P- Str.Lalelelor	Betula pendula	2,5	3	Normala	INGRIJIT	
12	F.P- Str.Lalelelor	Betula pendula	2,5	3	Normala	INGRIJIT	
13	F.P- Str.Lalelelor	Betula pendula	2,5	3	Normala	INGRIJIT	
14	F.P- Str.Lalelelor	Betula pendula	2,5	3	Normala	INGRIJIT	
15	F.P- Str.Lalelelor	Betula pendula	2,5	3	Normala	INGRIJIT	
16	F.P- Str.Lalelelor	Betula pendula	2,5	3	Normala	INGRIJIT	
17	F.P- Str.Lalelelor	Betula pendula	2,5	3	Normala	INGRIJIT	
18	F.P- Str.Lalelelor	Betula pendula	2,5	3	Normala	INGRIJIT	
19	F.P- Str.Lalelelor	Betula pendula	2,5	3	Normala	INGRIJIT	
20	F.P- Str.Lalelelor	Betula pendula	2,5	3	Normala	INGRIJIT	
21	F.P- Str.Lalelelor	Betula pendula	2,5	3	Normala	INGRIJIT	
22	F.P- Str.Lalelelor	Betula pendula	2,5	3	Normala	INGRIJIT	
23	F.P- Str.Lalelelor	Betula pendula	2,5	3	Normala	INGRIJIT	
24	F.P- Str.Lalelelor	Betula pendula	2,5	3	Normala	INGRIJIT	
25	F.P- Str.Lalelelor	Betula pendula	2,5	3	Normala	INGRIJIT	
26	F.P- Str.Lalelelor	Betula pendula	2,5	3	Normala	INGRIJIT	
27	F.P- Str.Lalelelor	Betula pendula	2,5	3	Normala	INGRIJIT	
28	F.P- Str.Lalelelor	Betula pendula	2,5	3	Normala	INGRIJIT	



29	F.P- Str.Lalelelor	Betula pendula	2,5	3	Normala	INGRIJIT	
30	F.P- Str.Lalelelor	Betula pendula	2,5	3	Normala	INGRIJIT	
31	F.P- Str.Lalelelor	Betula pendula	2,5	3	Normala	INGRIJIT	
32	F.P- Str.Lalelelor	Betula pendula	2,5	3	Normala	INGRIJIT	
33	F.P- Str.Lalelelor	Betula pendula	2,5	3	Normala	INGRIJIT	
34	F.P- Str.Lalelelor	Betula pendula	2,5	3	Normala	INGRIJIT	
35	F.P- Str.Lalelelor	Betula pendula	2,5	3	Normala	INGRIJIT	
36	F.P- Str.Lalelelor	Betula pendula	2,5	3	Normala	INGRIJIT	
37	F.P- Str.Lalelelor	Pinus Silvestris	2,5	4,5	Normala	INGRIJIT	
38	F.P- Str.Lalelelor	Pinus Silvestris	2,3	4,5	Normala	INGRIJIT	
39	F.P- Str.Lalelelor	Pinus Silvestris	2,3	4,5	Normala	INGRIJIT	
40	F.P- Str.Lalelelor	Pinus Silvestris	2,3	4	Normala	INGRIJIT	
41	F.P- Str.Lalelelor	Pinus Silvestris	2	4,5	Normala	INGRIJIT	
42	F.P- Str.Lalelelor	Betula pendula	2,5	3	Normala	INGRIJIT	
43	F.P- Str.Lalelelor	Betula pendula	2,5	3	Normala	INGRIJIT	
44	F.P- Str.Lalelelor	Betula pendula	2,5	3	Normala	INGRIJIT	
45	F.P- Str.Lalelelor	Betula pendula	2,5	3	Normala	INGRIJIT	
46	F.P- Str.Lalelelor	Betula pendula	2,5	3	Normala	INGRIJIT	



47	F.P- Str.Lalelelor	Betula pendula	2,5	3	Normala	INGRIJIT	
48	F.P- Str.Lalelelor	Betula pendula	2,5	3	Normala	INGRIJIT	
49	F.P- Str.Lalelelor	Betula pendula	2,5	3	Normala	INGRIJIT	
50	F.P- Str.Lalelelor	Betula pendula	2,5	3	Normala	INGRIJIT	
51	F.P- Str.Lalelelor	Betula pendula	2,5	3	Normala	INGRIJIT	
52	F.P- Str.Lalelelor	Betula pendula	2,5	3	Normala	INGRIJIT	
53	F.P- Str.Lalelelor	Betula pendula	2,5	3	Normala	INGRIJIT	
54	F.P- Str.Lalelelor	Betula pendula	2,5	3	Normala	INGRIJIT	
55	F.P- Str.Lalelelor	Betula pendula	2,5	3	Normala	INGRIJIT	
56	F.P- Str.Lalelelor	Betula pendula	2,5	3	Normala	INGRIJIT	
57	F.P- Str.Lalelelor	Betula pendula	2,5	3	Normala	INGRIJIT	
58	F.P- Str.Lalelelor	Betula pendula	2,5	3	Normala	INGRIJIT	
59	F.P- Str.Lalelelor	Betula pendula	2,5	3	Normala	INGRIJIT	
60	F.P- Str.Lalelelor	Betula pendula	2,5	3	Normala	INGRIJIT	
61	F.P- Str.Lalelelor	Betula pendula	2,5	3	Normala	INGRIJIT	
62	F.P- Str.Lalelelor	Betula pendula	2,5	3	Normala	INGRIJIT	
63	F.P- Str.Lalelelor	Betula pendula	2,5	3	Normala	INGRIJIT	
64	F.P- Str.Lalelelor	Betula pendula	2,5	3	Normala	INGRIJIT	



7. Documente cu privire la terenul spatiu verde si constructiile existente.

+ releveu

+documentati scrisa firma peisagistica

Data aprilie 2017



Judetul: Ilfov

Sectiune plan

Localitatea : Chitila

Nr. cadastral

Cod postal:

1. Schita amplasamentului terenului spatiu verde: 0

2. Adresa: Str Sperantei

3. Date despre terenul spatiu verde

Identificator spatiu verde	Proprietar Spatiu verde	Tip proprietate	Mod de adminstrare	Categoria de folosinta	Reglementare urbanistica	Suprafata teren exclusiv	Suprafata teren in indiviziune	Total Teren spatiu verde	Observatii
1	2	3	4	5	6	7	8	9	10
F. P Str. Speran tei	Consiliul Local	Domeniul Public	ADP		Intravilan	6512			-Intre SOs Banatului si Str. Aurel Vlaicu



4.Date privind constructiile existente pe terenul spatiu verde-nu e cazul

5.Echiparea edilitara a terenului :E

6.Date privind vegetatia pe terenul spatiu verde

6.1Arbori /arbusti

Identificator arbore/arbust	Identificator amplasament	Specie	Diametru	Inaltime	Stare de viabilitate	Gradul de intretinere	Riscuri potentiale
1	2	3	4	5	6	7	8
1	F.P Str.Sperant ei	Betula pendula	2,5	5	Normala	INGRIJIT	
2	F.P Str.Sperant ei	Betula pendula	2,5	5	Normala	INGRIJIT	
3	F.P Str.Sperant ei	Betula pendula	2,5	5	Normala	INGRIJIT	
4	F.P Str.Sperant ei	Betula pendula	3	5,5	Normala	INGRIJIT	
5	F.P Str.Sperant ei	Betula pendula	2,5	5	Normala	INGRIJIT	
6	F.P Str.Sperant ei	Betula pendula	2,5	5	Normala	INGRIJIT	
7	F.P Str.Sperant ei	Betula pendula	2,5	5	Normala	INGRIJIT	
8	F.P Str.Sperant ei	Betula pendula	3	5,5	Normala	INGRIJIT	
9	F.P Str.Sperant ei	Betula pendula	2,5	5	Normala	INGRIJIT	
10	F.P Str.Sperant ei	Betula pendula	2,5	5	Normala	INGRIJIT	



11	F.P Str. Sperant ei	Betula pendula	3	5,5	Normala	INGRIJIT	
12	F.P Str. Sperant ei	Betula pendula	2,5	5	Normala	INGRIJIT	
13	F.P Str. Sperant ei	Betula pendula	2,5	5	Normala	INGRIJIT	
14	F.P Str. Sperant ei	Betula pendula	3	5,5	Normala	INGRIJIT	
15	F.P Str. Sperant ei	Betula pendula	2,5	5	Normala	INGRIJIT	
16	F.P Str. Sperant ei	Betula pendula	2,5	5	Normala	INGRIJIT	
17	F.P Str. Sperant ei	Betula pendula	3	5,5	Normala	INGRIJIT	
18	F.P Str. Sperant ei	Betula pendula	1,5	3	Normala	INGRIJIT	
19	F.P Str. Sperant ei	Betula pendula	2	2,3	Normala	INGRIJIT	
20	F.P Str. Sperant ei	Betula pendula	2	2,3	Normala	INGRIJIT	
21	F.P Str. Sperant ei	Betula pendula	1,5	2,4	Normala	INGRIJIT	
22	F.P Str. Sperant ei	Betula pendula	1,3	2,5	Normala	INGRIJIT	
23	F.P Str. Sperant ei	Betula pendula	1,5	3	Normala	INGRIJIT	
24	F.P Str. Sperant ei	Betula pendula	2	2,3	Normala	INGRIJIT	
25	F.P Str. Sperant ei	Betula pendula	1,5	2,4	Normala	INGRIJIT	
26	F.P Str. Sperant ei	Betula pendula	1,3	2,5	Normala	INGRIJIT	



27	F.P Str. Sperant ei	Betula pendula	1.5	3	Normala	INGRIJIT	
28	F.P Str. Sperant ei	Betula pendula	2	2.3	Normala	INGRIJIT	
29	F.P Str. Sperant ei	Betula pendula	2	2.3	Normala	INGRIJIT	
30	F.P Str. Sperant ei	Betula pendula	1.5	2.4	Normala	INGRIJIT	
31	F.P Str. Sperant ei	Betula pendula	1.3	2.5	Normala	INGRIJIT	
32	F.P Str. Sperant ei	Betula pendula	1.5	3	Normala	INGRIJIT	
33	F.P Str. Sperant ei	Betula pendula	2	2.3	Normala	INGRIJIT	
34	F.P Str. Sperant ei	Betula pendula	2	2.3	Normala	INGRIJIT	
35	F.P Str. Sperant ei	Betula pendula	1.5	2.4	Normala	INGRIJIT	
36	F.P Str. Sperant ei	Betula pendula	1.3	2.5	Normala	INGRIJIT	
37	F.P Str. Sperant ei	Betula pendula	1.5	3	Normala	INGRIJIT	
38	F.P Str. Sperant ei	Betula pendula	2	2.3	Normala	INGRIJIT	
39	F.P Str. Sperant ei	Betula pendula	1.5	2.4	Normala	INGRIJIT	
40	F.P Str. Sperant ei	Betula pendula	1.3	2.5	Normala	INGRIJIT	
41	F.P Str. Sperant ei	Betula pendula	1.5	3	Normala	INGRIJIT	
42	F.P Str. Sperant ei	Betula pendula	2	2.3	Normala	INGRIJIT	



43	F.P Str. Sperant ei	Betula pendula	2	2.3	Normala	INGRIJIT	
44	F.P Str. Sperant ei	Betula pendula	1.5	2.4	Normala	INGRIJIT	
45	F.P Str. Sperant ei	Betula pendula	1.3	2.5	Normala	INGRIJIT	
46	F.P Str. Sperant ei	Betula pendula	1.5	3	Normala	INGRIJIT	
47	F.P Str. Sperant ei	Betula pendula	2	2.3	Normala	INGRIJIT	
48	F.P Str. Sperant ei	Betula pendula	1.5	2.4	Normala	INGRIJIT	
49	F.P Str. Sperant ei	Betula pendula	1.3	2.5	Normala	INGRIJIT	
50	F.P Str. Sperant ei	Betula pendula	1.5	3	Normala	INGRIJIT	
51	F.P Str. Sperant ei	Betula pendula	2	2.3	Normala	INGRIJIT	
52	F.P Str. Sperant ei	Betula pendula	2	2.3	Normala	INGRIJIT	
53	F.P Str. Sperant ei	Betula pendula	1.5	2.4	Normala	INGRIJIT	
54	F.P Str. Sperant ei	Betula pendula	1.3	2.5	Normala	INGRIJIT	
55	F.P Str. Sperant ei	Betula pendula	1.5	3	Normala	INGRIJIT	
56	F.P Str. Sperant ei	Betula pendula	2	2.3	Normala	INGRIJIT	
57	F.P Str. Sperant ei	Betula pendula	2	2.3	Normala	INGRIJIT	



7.Documente cu privire la terenul spatiu verde si constructiile existente.

+ releveu

+documentatie firma peisagistica

Aprilie 2017

