

R O M A N I A
JUDETUL ILFOV
CONSILIUL LOCAL AL ORASULUI CHITILA

HOTARARE NR. 6.
Din data 23.02.2012

Consiliul Local al Orasului Chitila, județul Ilfov ;

Având în vedere :

- Avizul nr. 924116/19/01./2012 emis de ANFP pentru funcțiile publice din cadrul aparatului de specialitate al primarului Orasului Chitila;
- nota de fundamentare a domnului Emilian Oprea primarul Orasului Chitila;
- raportul Compartimentului Resurse Umane;
- avizul favorabil al comisiei de specialitate pentru programul de dezvoltare economico – socială, buget - finanțe, administrarea domeniului public și privat al orasului, agricultură, gospodărie a orasului, protecția mediului, servicii și comerț și avizul de legalitate al secretarului Orasului Chitila;
- prevederile Ordonantei de Urgenta a Guvernului nr. 63/2010 pentru modificarea si completarea Legii nr. 273/2006 privind finantele publice locale, precum si pentru stabilirea unor masuri financiare, aprobata cu modificari si completari prin Legea nr.13/2011;
- prevederile Ordinului comun nr.234/2689 din 20.10.2011 al ministrului administratiei si internelor si ministrului finantelor publice privind revizuirea mediei numarului de locuitori;
- adresa nr. 18310/FP/24.11.2011, emisa de Institutia Prefectului judetului Ilfov prin care ni se comunica numarul maxim de posturi la nivelul unitatii administrativ teritoriale al Orasului Chitila, judet Ilfov pentru anul 2012;
- prevederile Ordonantei Guvernului nr. 84/2001 privind înființarea, organizarea și funcționarea serviciilor publice comunitare de evidența a persoanelor aprobată cu modificările și completările aduse prin Legea nr.372/2002, coroborat cu prevederile Hotararii nr. 2.104/2004, privind aprobarea Metodologiei privind criteriile de dimensionare a numarului de functii din aparatul serviciilor publice comunitare de evidenta a persoanelor, constituirea patrimoniului si managementul resurselor umane, financiare si material cu modificarile si completările ulterioare;
- adresa nr.12145/IN/07/09/2011, emisa de Institutia Prefectului - Judetul Ilfov prin care ni se comunica numărul de posturi pentru infiintarea Serviciului Public Comunitar Local de Evidență a Persoanelor;
- avizul nr. 1954238 din 19.07.2011, emis de Ministerul Administratiei si Internelor-Directia pentru Evidenta Persoanelor si Administrarea Bazelor de Date, Serviciului Public Comunitar Local de Evidență a Persoanelor;
- prevederile art.107 coroborat cu art.112 din Legea 188/1999(R) cu modificarile si completările ulterioare;
- prevederile art. XVI din Legea nr. 161/2003 privind unele masuri pentru asigurarea transparentei in exercitarea demnitatilor publice a functiilor publice si in mediul de afaceri, prevenirea si sanctionarea coruptiei cu modificarile si completările ulterioare ;
- prevederile art. 36 alin. 2 lit."a" coroborat cu alin. 3 lit.b. din Legea nr. 215/2001(R) cu modificarile si completările ulterioare.

În temeiul art. 45 din Legea nr. 215/2001(R) privind Administrația Publică Locală cu modificarile si completările ulterioare

HOTĂRĂȘTE:

Art.1. Se aprobă noua structura a organigramei și statul de funcții al aparatului de specialitate al primarului orașului Chitila, județul Ilfov, conform anexelor ce fac parte integrantă din prezenta hotărâre.

Art.2. Secretarul Consiliului Local va aduce la îndeplinire prevederile prezentei hotărâri.

PREȘEDINTE,



CONTRASEMNEAZĂ,
SECRETAR,
ANICUȚA POPESCU



STAT NOMINAL DE PERSONAL

Nr. crt	Nume prenume	Funcție de demnitate publică	Funcția publică		Gradul profesional	Nivelul studiilor	Gradatia vechime	Funcția contractuală		Gradul	Nivelul studiilor	Gradatia vechime
			De conducere	De executie				De conducere	De executie			
1	Oprea Emilian	Primar										
2	Cabinet Primar											
2.1	Andrei Costel											
2.2	Vacant											
3	Aparat permanent – Consiliu local											
3.1	Dumitrescu Natalia Carmen											
4	Popescu Anicuta		Secretar									
5	Compartiment Autoritate tutelara si asistenta sociala											
5.1	Andrei Viorica			Inspector (asistent social)	Asistent	S						
5.2	Temporar vacant			Referent (asistent social)	Principal	M						
5.3	Vacant			Referent	Superior	M						
5.4	Vacant											
5.5	Dumitrache Ioana											
6	Serviceiul Public Comunitar Local de Evidenta a persoanelor											
6.0	Vacant											
6.1	Compartiment Evidenta persoanelor		Sef Birou		Superior	S						

10
AVIZAT
AN.F.P.

6.1.1	Vacant			Inspector	Principal	S												
6.1.2	Vacant			Inspector	Asistent	S												
6.1.3	Vacant																	
6.2	Compartiment Stare																	
6.2.1	Safta Mariana			Inspector	Principal	S												
6.2.2	vacant			Referent	superior	MI												
7	Birou Resurse umane si Juridic																	
7.0	Vacant																	
7.1	Vacant			Inspector	Superior	S												
7.2	Vacant			Referent	Principal	M												
7.3	Vacant			Consilier juridic	Superior	S												
7.4	Vacant			Consilier juridic	Principal	S												
7.5	Ghita Iuliana			Inspector	Principal	S												
7.6	Pintilie Mirela																	
8	Compartiment Cadastru si Registru agricol																	
8.1	Visan Emilia			Inspector	Principal	S												
8.2	Cimpoae Nicoleta			Inspector	Principal	S												
8.3	Vacant			Inspector	Principal	S												
9	Compartiment Urbanism si amenajarea teritoriului																	
9.1	Pana Aureliu			Referent	Superior	M												
9.2	Buzatu Gabriela			Referent specialitate	Superior	SSD												
9.3	Vacant			Inspector	Superior	S												
10	Relatii cu publicul																	
10.1	Radu Beatrice Gianina																	
10.2	Vacant			Inspector	Principal	S												
10.3	Vacant																	
11	Serviciul Administrativ - Gospodaresc																	

10 AVIZAT ANEF

11.0	Tomescu Adrian							Self serviciu		S					
11.1	<i>Compartimentul Administrativ</i>														
11.1.1	Staicu Nicolae							Sofier		I					
11.1.2	Niculae Georgeta							Administrator		I	M				
11.1.3	Ivan Maria							Ingrijitor							
11.1.4	Nicolae Aurica							Guard							
11.1.5	Vacant							Mastru		I					
11.1.6	Nicolae Florian							Sofer		I					
11.2	<i>Compartiment – Administrarea pietii</i>														
11.2.1	Ion Teodora							Administrator		I	M				
11.2.2	Marin Razvan							Administrator		II	M				
11.3	<i>Compartiment – Evidenta asociailor de locatari</i>														
11.3.1	Filip Manuela							Referent		I	M				
11.4	<i>Compartiment – Mediu, Securitatea munci si PSI</i>														
11.4.1	Rus Claudiu							Referent		II					
11.4.2	Vacant							Inspector de specialitate		I	S				
12	<i>Compartiment – Autoritatea de Autorizare a activitatii de transport local</i>														
12.1	Vacant							Inspector de specialitate		I	S				
12.2	Vacant							Inspector de specialitate		I	S				
12.3	Vacant							Referent		I	M				
13	<i>Compartiment Audit</i>														
13.1	Vacant							Auditor							
14	<i>Directia Economie</i>														

14.0	Soare Simona Gabriela		Rector executiv	Superior	S	1						
14.1	<i>Serviciul – Achizitii, Investitii, Integritate si Derulare programe europene</i>											
14.1.0	Vacant		Sef Serviciu	Superior	S	1						
14.1.1	14.1.1 <i>Compartiment Integrare si Derulare programe europene</i>											
14.1.1.1	Vacant											
14.1.1.2	Vacant											
14.1.1.3	Vacant											
14.1.1.4	Vacant											
14.1.1.5	Cotirian Andreea											
14.1.1.6	Vacant											
14.1.1.7	Vacant											
14.1.1.8	Vacant											
14.1.1.9	Vacant											
14.1.1.10	Vacant											
14.1.2	14.1.2 <i>Compartiment Achizitii, Investitii</i>											
14.1.2.1	Vacant		Inspector	Superior	S	1						
14.1.2.2	Petre Elena		Referent	Principal	M	1						
14.1.2.3	Constantin Ionica		Inspector	Superior	S	1						
14.1.2.4	Vacant		Referent	Principal	M	1						
14.1.2.5	Vacant		Inspector	Principal	S	1						
14.2	14.2 <i>Birou Buget - Contabilitate</i>											
14.2.0	Vacant		Sef birou	Superior	S	1						
14.2.1	Vacant		Inspector	Superior	S	1						

10 ANIZAT AN.F.P.

15.2.1.1	Florea Ion									Muncitor calificat	I			
15.2.1.2	Flaugiu Marinel									Muncitor necalificat	I			
15.2.1.3	Hurmuzache Dumitru									Muncitor necalificat	I			
15.2.2	Compartiment – arhivament istoric													
15.2.2.1	Penica Niculae									Muncitor calificat	I			
15.2.3	Compartiment – Casa de Cultura													
15.2.3.1	Vacant									Administrator	II		M	
15.2.3.2	Vacant									Muncitor calificat	II			
15.2.4	Compartiment - Sala Sport													
15.2.4.1	Vacant									Referent	IA		M	
15.2.4.2	Nae Niculae									Administrator	I		M	
15.2.4.3	Mandroasa Costel									Muncitor calificat	II			
15.2.5	Compartiment – Relatii comunitare si educatie													
15.2.5.1	Florea Valentin									Muncitor necalificat	II			
15.2.6	Compartiment – Aparare civila si calamitati													
15.2.6.1	Vacant									Referent	I		M	
15.2.6.2	Vacant									Muncitor calificat	I			
15.2.7	Compartiment – Administratie pentru supravegherea animalelor													
15.2.7.1	Vacant									Inspector de specialitate	I		S	
15.2.7.2	Vacant									Muncitor necalificat	I			
15.2.7.3	Vacant									Sofer	I			
16	Serviciu voluntar													

ORGANIGRAMA

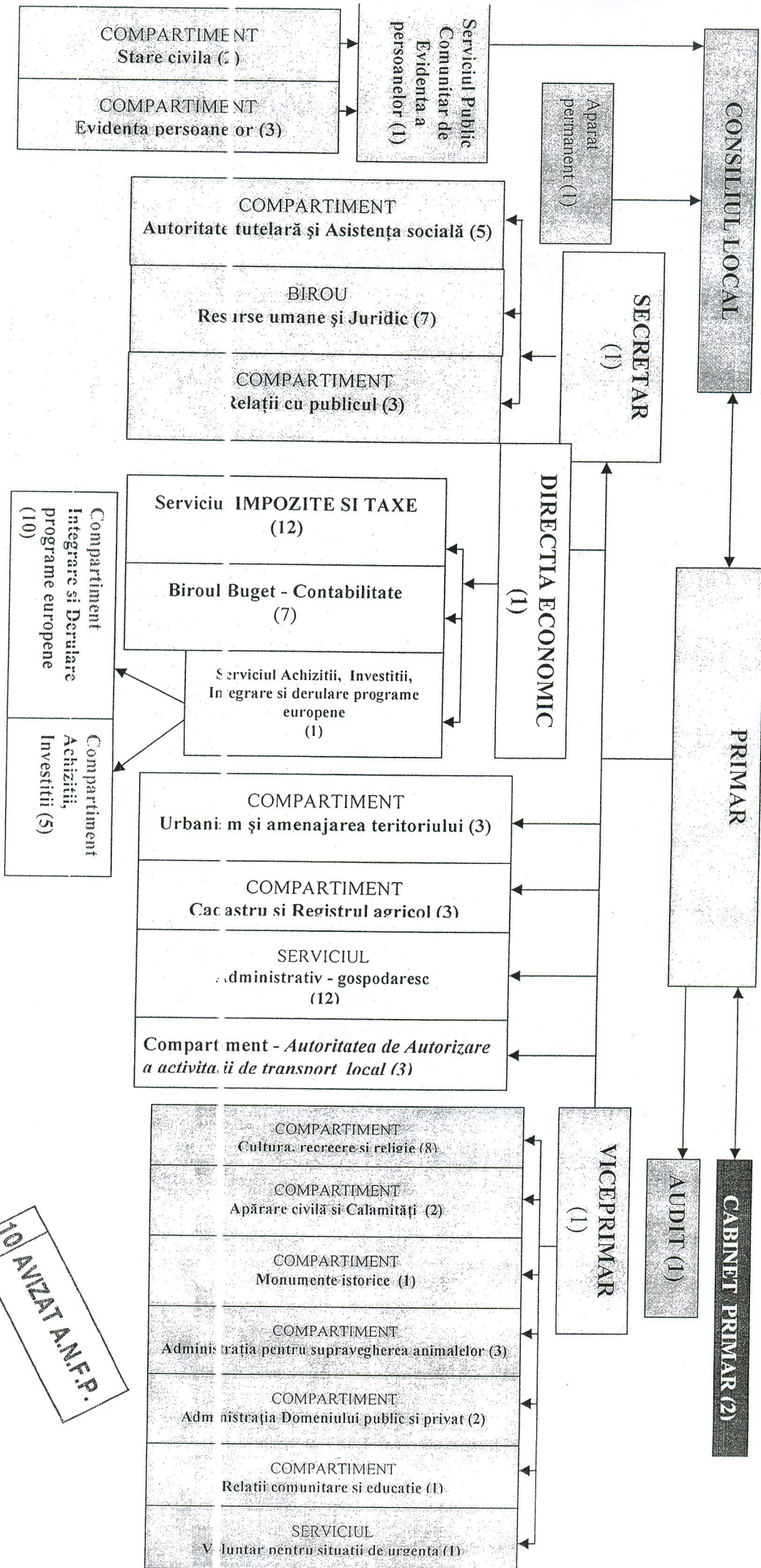

10 ANIZAT A.N.F.P.

