

**HOTĂRÂREA NR. 83**

**din data de 29.05.2023**

**privind aprobarea Organigramei și statului de funcții pentru anul 2023- ECOTRANS STCM**

CONSILIUL LOCAL al orașului CHITILA, județul Ilfov,

*Având în vedere:*

- Adresa S.C. ECOTRANS STCM nr. 305/12.05.2023, înregistrată la Primăria Chitila cu nr.14874/17.05.2023;
- referatul de aprobare al Primarului Orașului Chitila privind aprobarea Organigramei și statului de funcții pentru anul 2023-ECOTRANS STCM;
- raportul de specialitate al Serviciului Management Local
- Avizul Comisiilor de Specialitate "Comisia pentru programe de dezvoltare economico-socială, buget, finanțe administrația domeniului public și privat al orașului, agricultură, gospodărire a orașului, protecția mediului, servicii și comerț" și "Comisia pentru administrația publică locală, juridică, apărarea ordinii și liniștii publice a drepturilor cetățenilor"
- HCL nr. 37/26.04.2018 privind asocierea Orașului Chitila cu Comuna Mogoșoaia privind asocierea Orașului Chitila cu Comuna Mogoșoaia în scopul înființării unui Operator de transport public regional;
- HCL nr. 67/09.08.2018 privind aprobarea actului constitutiv al ECOTRANS STCM S.R.L., constituită în asociere cu U.A.T Comuna Mogoșoaia;
- Art. 2030 - 2034 din Legea nr. 287/2009 privind Codul civil;
- Decizia nr. 156/12.05.2023 emisă de S.C. ECOTRANS STCM SRL, respectiv punctul nr. 5 al Convocării Adunării Generale a Asociațiilor ECOTRANS STCM SRL;
- art.40 alin.(1) lit. a) din Legea nr.53/2003 privind Codul muncii, (r1) actualizată cu modificările și completările ulterioare;
- art. 7 alin. (13) din Legea nr. 52/2003 privind transparența decizională în administrația publică, republicată cu modificările și completările ulterioare

**În temeiul art. 139 alin. 1 din OUG nr. 57/2019 privind Codul Administrativ  
HOTĂRĂȘTE:**

**Art. 1.** Se aprobă organigrama și statul de funcții al S.C. ECOTRANS STCM S.R.L., conform anexelor.

**Art. 2.** De la data aprobării prezentei, își încetează aplicabilitatea orice alte prevederi contrare.

**Art.3.** Prezenta hotărâre se aduce la cunoștință publică prin afișare la sediul și pe site-ul Primăriei Orașului Chitila ([www.primariachitila.ro](http://www.primariachitila.ro)) și se transmite către:

- Primarul U.A.T. Oraș Chitila, dl. Emilian Oprea;
- Instituția Prefectului Județului Ilfov;
- ECOTRANS STCM

**PREȘEDINTE,  
Ghinea Dragoș-Gabriel**



**Contrasemnează,  
Secretar General,  
LIVIA CRISTINA SIMION**

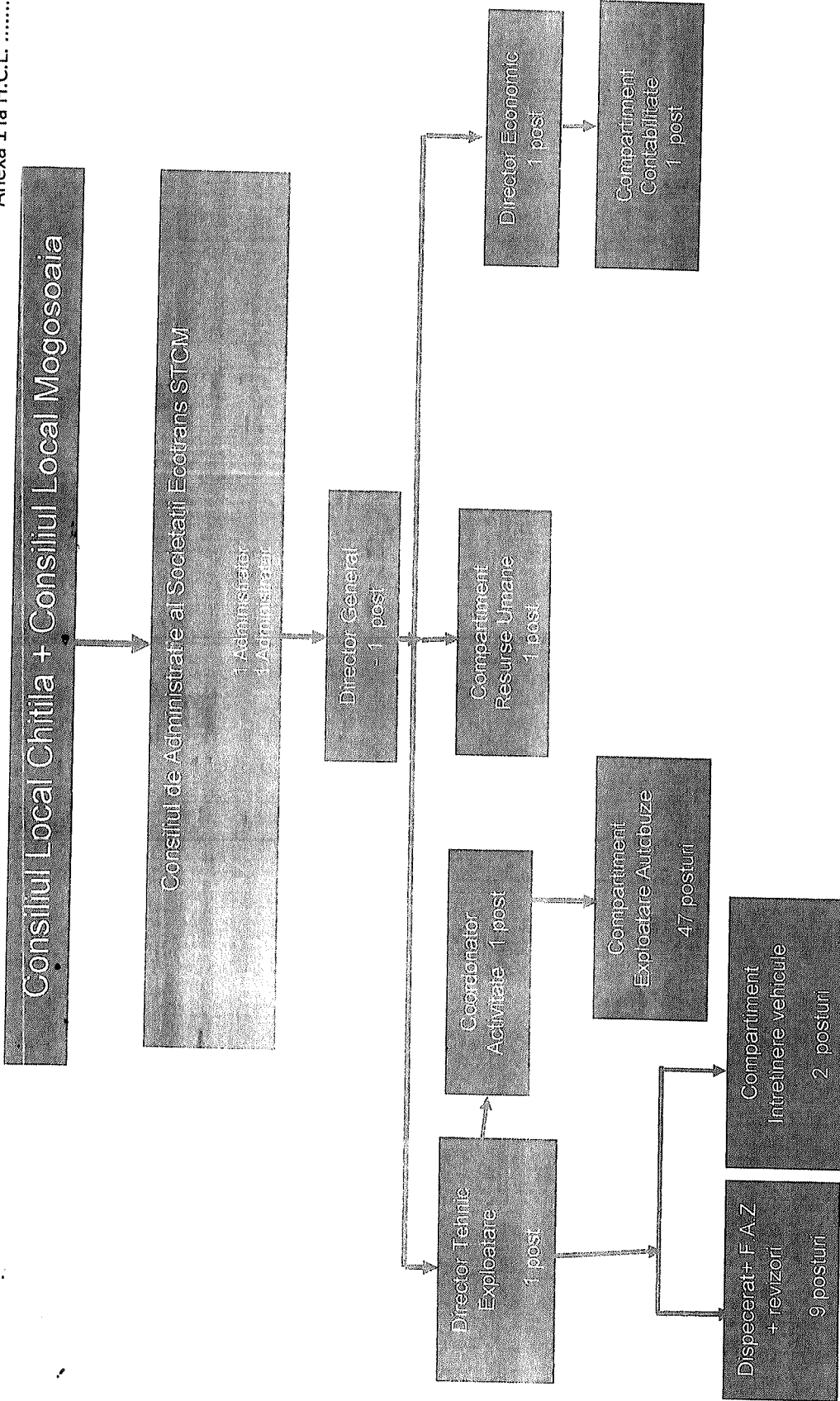

**Total posturi – 64**

**Posturi de conducere - 3**

**Posturi de executie - 61**

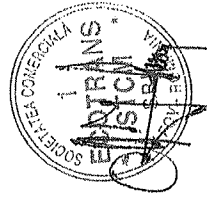

## STAT DE FUNCTII

2023

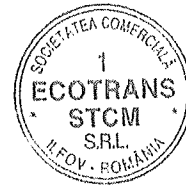

1

Management

Nr CRT	Cod	SERVICIUL	Denumirea functiei interne	Nume	Prenume	Nivelul studiilor	Norma ore/zi	SALARIUL BRUT	SALARIUL NET 2023
1	1.1	Management	Director General	M	I	S	8,00	18353	10500

2

DIRECTIA ECONOMIC

Nr CRT	Cod	DIRECTIA	Denumirea functiei interne	Nume	Prenume	Nivelul studiilor	Norma ore/zi	SALARIUL BRUT	SALARIUL NET 2023
2	2.1	Economic	Director Economic	G	A	S	8,00	12236	7.000

3

Compartiment  
Resurse Umane

Nr CRT	Cod	COMPARTIMENT	Denumirea functiei interne	Nume	Prenume	Nivelul studiilor	Norma ore/zi	SALARIUL BRUT	SALARIUL NET 2023
3	3.1	Resurse Umane	Specialist Resurse Umane	D	M	S	8,00	7865	4.500

4

Compartiment  
FINANCIAR CONTABIL

Nr CRT	Cod	COMPARTIMENT	Denumirea functiei interne	Nume	Prenume	Nivelul studiilor	Norma ore/zi	SALARIUL BRUT	SALARIUL NET 2023
4	4.1	Contabilitate	Contabil	V	C	S	8,00	6837	4.000

5

DIRECTIA  
EXPLOATARE

Nr CRT	Cod	DIRECTIA	Denumirea functiei interne	Nume	Prenume	Nivelul studiilor	Norma ore/zi	SALARIUL BRUT	SALARIUL NET 2023
5	5.1	Exploatare	Director exploatare	D	G	S	8,00	12.236	7.000

6	5.2	Exploatare	Manager transport	S	C	S	8,00	9.613	5.500
7	5.3	Exploatare	FAZ-ist	D	A	M	8,00	6.837	4.000
8	5.4	Exploatare	REVIZOR TEHNIC	O	O	M	8,00	6.642	3.800
9	5.5	Exploatare	REVIZOR TEHNIC	I	L	M	8,00	6.642	3.800
10	5.6	Exploatare	REVIZOR TEHNIC	T	G	M	8,00	6.642	3.800
11	5.7	Exploatare	Dispecer 1	D	F	S	8,00	4.958	2.900
12	5.8	Exploatare	Dispecer 2	C	N	M	8,00	4.958	2.900
13	5.9	Exploatare	Dispecer 3	D	M	M	8,00	4.958	2.900
14	5.10	Exploatare	Dispecer 4	S	F	M	8,00	4.958	2.900
15	5.11	Exploatare	Dispecer 5	M	M	M	8,00	4.958	2.900

6

Compartiment  
Exploatare Autobuze

Coloana 1 (R 429/R 470)

Nr CRT	Cod	DIRECTIA	Denumirea functiei interne	Nume	Prenume	Nivelul studiilor	Norma ore/zi	SALARIUL BRUT	SALARIUL NET 2023
16	6.1	Exploatare	Sofer	G	S	M	8,00	4958	2.900
17	6.2	Exploatare	Sofer	N	I	M	8,00	4958	2.900
18	6.3	Exploatare	Sofer	P	I	M	8,00	4958	2.900
19	6.4	Exploatare	Sofer	R	M	M	8,00	4958	2.900
20	6.5	Exploatare	Sofer	M	F	M	8,00	4958	2.900
21	6.6	Exploatare	Sofer	P	V	M	8,00	4958	2.900
22	6.7	Exploatare	Sofer	B	I	M	8,00	4958	2.900
23	6.8	Exploatare	Sofer	B	A	M	8,00	4958	2.900
24	6.9	Exploatare	Sofer	F	V	M	8,00	4958	2.900
25	6.10	Exploatare	Sofer	P	C	M	8,00	4958	2.900
26	6.11	Exploatare	Sofer	B	C	M	8,00	4958	2.900

27	6.12	Exploatare	Sofer	S	V	M	8,00	4958	2.900
28	6.13	Exploatare	Sofer	C	J	M	8,00	4958	2.900
29	6.14	Exploatare	Sofer	C	I	M	8,00	4958	2.900
30	6.15	Exploatare	Sofer	U	I	M	8,00	4958	2.900
31	6.16	Exploatare	Sofer	M	A	M	8,00	4958	2.900
32	6.17	Exploatare	Sofer	G	I	M	8,00	4958	2.900
33	6.18	Exploatare	Sofer	A	L	M	8,00	4958	2.900
34	6.19	Exploatare	Sofer	G	E	M	8,00	4958	2.900
35	6.20	Exploatare	Sofer	S	F	M	8,00	4958	2.900
36	6.21	Exploatare	Sofer	Post vacant		M	8,00	4958	2.900
37	6.22	Exploatare	Sofer	Post vacant		M	8,00	4958	2.900

7

Coloana 2 (R 476)

Nr CRT	Cod	DIRECTIA	Denumirea functiei interne	Nume	Prenume	Nivelul studiilor	Norma ore/zi	SALARIUL BRUT	SALARIUL NET 2023
38	7.1	Exploatare	Sofer	N	C	M	8,00	4958	2.900
39	7.2	Exploatare	Sofer	M	S	M	8,00	4958	2.900
40		Exploatare	Sofer	F	C	M	8,00	4958	2.900
41	7.4	Exploatare	Sofer	B	M	M	8,00	4958	2.900
42	7.5	Exploatare	Sofer	P	G	M	8,00	4958	2.900
43	7.6	Exploatare	Sofer	C	A	M	8,00	4958	2.900
44	7.7	Exploatare	Sofer	V	A	M	8,00	4958	2.900
45	7.8	Exploatare	Sofer	D	L	M	8,00	4958	2.900
46	7.9	Exploatare	Sofer	G	V	M	8,00	4958	2.900
47	7.10	Exploatare	Sofer	B	V	M	8,00	4958	2.900
48	7.11	Exploatare	Sofer	T	D	M	8,00	4958	2.900

49	7.12	Exploatare	Sofer	R	M	M	8,00	4958	2.900
50	7.13	Exploatare	Sofer	S	I	M	8,00	4958	2.900
51	7.14	Exploatare	Sofer	N	C	M	8,00	4958	2.900
52	7.15	Exploatare	Sofer	J	M	M	8,00	4958	2.900
53	7.16	Exploatare	Sofer	E	M	M	8,00	4958	2.900
54	7.17	Exploatare	Sofer	P	C	M	8,00	4958	2.900
55	7.18	Exploatare	Sofer	D	C	M	8,00	4958	2.900
56	7.19	Exploatare	Sofer	Post vacant		M	8,00	4958	2.900
57	7.20	Exploatare	Sofer	Post vacant		M	8,00	4958	2.900
58	7.21	Exploatare	Sofer	Pozitie noua		M	8,00	4958	2.900

8

Coloana 2 (R 481)

Nr CRT	Cod	DIRECTIA	Denumirea functiei interne	Nume	Prenume	Nivelul studiilor	Norma ore/zi	SALARIUL BRUT	SALARIUL NET 2023
59	8.1	Exploatare	Sofer	M	C	M	8,00	4958	2.900
60	8.2	Exploatare	Sofer	D	I	M	8,00	4958	2.900
61	8.3	Exploatare	Sofer	N	C	M	8,00	4958	2.900
62	8.4	Exploatare	Sofer	Pozitie noua		M	8,00	4958	2.900

9

Compartiment  
intretinere vehicule

Nr CRT	Cod	DIRECTIA	Denumirea functiei interne	Nume	Prenume	Nivelul studiilor	Norma ore/zi	SALARIUL BRUT	SALARIUL NET 2023
63	9.1	Exploatare	Spalator auto	R	C	G	8,00	3.409	2.000
64	9.2	Exploatare	Spalator auto	B	I	G	8,00	3.409	2.000