

ROMÂNIA
JUDEȚUL ILFOV
PRIMĂRIA ORAȘULUI CHITILA
Str. Ion Olteanu, nr. 6, tel. 021.436.37.09; 021.436.37.11; fax 021.436.37.10
www.primariachitila.ro; primar@primariachitila.ro



HOTĂRÂREA NR. 157/15.11.2023

privind aprobarea organigramei și a statutului de funcții al ECOTRANS STCM S.R.L.

CONSILIUL LOCAL al orașului CHITILA, județul Ilfov, întrunit în ședință extraordinară, de îndată, în data de 15.11.2023,

Având în vedere:

- referatul de aprobare al Primarului orașului Chitila la proiectul de hotărâre privind aprobarea organigramei și statutul de funcții al ECOTRANS STCM S.R.L.;
- raportul de specialitate al Serviciului Management Local;
- avizul comisiilor de specialitate;
- adresa nr. 649/15.11.2023 emisă de ECOTRANS STCM S.R.L.;
- Nota de fundamentare nr.648/15.11.2023 emisă de ECOTRANS STCM S.R.L. privind modificarea organigramei și a statutului de funcții al ECOTRANS STCM S.R.L.;
- prevederile HCL nr. 37/26.04.2018 privind asocierea Orașului Chitila cu Comuna Mogoșoaia privind asocierea Orașului Chitila cu Comuna Mogoșoaia în scopul înființării unui Operator de transport public regional;
- prevederile HCL nr. 67/09.08.2018 privind aprobarea actului constitutiv al ECOTRANS STCM S.R.L, constituită în asociere cu U.A.T Comuna Mogoșoaia;
- prevederile art. 4 alin. (1) lit. c) ale Ordonanței Guvernului nr. 26/2013 privind întărirea disciplinei financiare la nivelul unor operatori economici la care statul sau unitățile administrativ-teritoriale sunt actionari unici ori majoritari sau detin direct ori indirect o participare majoritară cu modificările și completările ulterioare;
- prevederile Legii societăților nr. 31/1990, republicată cu modificările și completările ulterioare;
- prevederile Ordonanței de Urgență nr. 109/2011 privind guvernanta corporativă a întreprinderilor publice;
- prevederile art. 40 alin. (1) lit. a) din Legea nr. 53/2003 privind Codul muncii, actualizată cu modificările și completările ulterioare;
- prevederile Legii nr. 52/2003 privind transparența decizională în administrația publică, republicată cu modificările și completările ulterioare;



ROMÂNIA
JUDEȚUL ILFOV
PRIMĂRIA ORAȘULUI CHITILA

Str. Ion Olteanu, nr. 6, tel. 021.436.37.09; 021.436.37.11; fax 021.436.37.10
www.primariachitila.ro; primar@primariachitila.ro



- prevederile Legii nr. 24/2000 privind normele de tehnică legislativă pentru elaborarea actelor normative

În temeiul prevederilor art. 129 alin. (2) lit. a) alin.(3) lit. c) și al art. 139 alin. (1) coroborat cu prevederile art. 196 alin.(1) lit..a) din OUG nr. 57/2019 privind Codul administrativ,

HOTĂRĂȘTE :

Art.1 Se aprobă organigrama și statutul de funcții al ECOTRANS STCM S.R.L., conform anexelor 1-2, parte integrantă din prezenta hotărâre.

Art. 2 De la data aprobării prezentei hotărâri își încetează aplicabilitatea orice alte prevederi contrare.

Art.3 Prezenta hotărâre se aduce la cunoștință publică prin afișare la sediu și pe site-ul Primăriei Orașului Chitila – www.primariachitila.ro și se transmite către:

- Primarul UAT Chitila, dl. Emilian Oprea;
- Instituția Prefectului Județului Ilfov
- ECOTRANS STCM S.R.L.

PREȘEDINTE,
Dumitru Victor-Gabriel



Contrasemnează,
Secretar General,
LIVIA CRISTINA SIMION

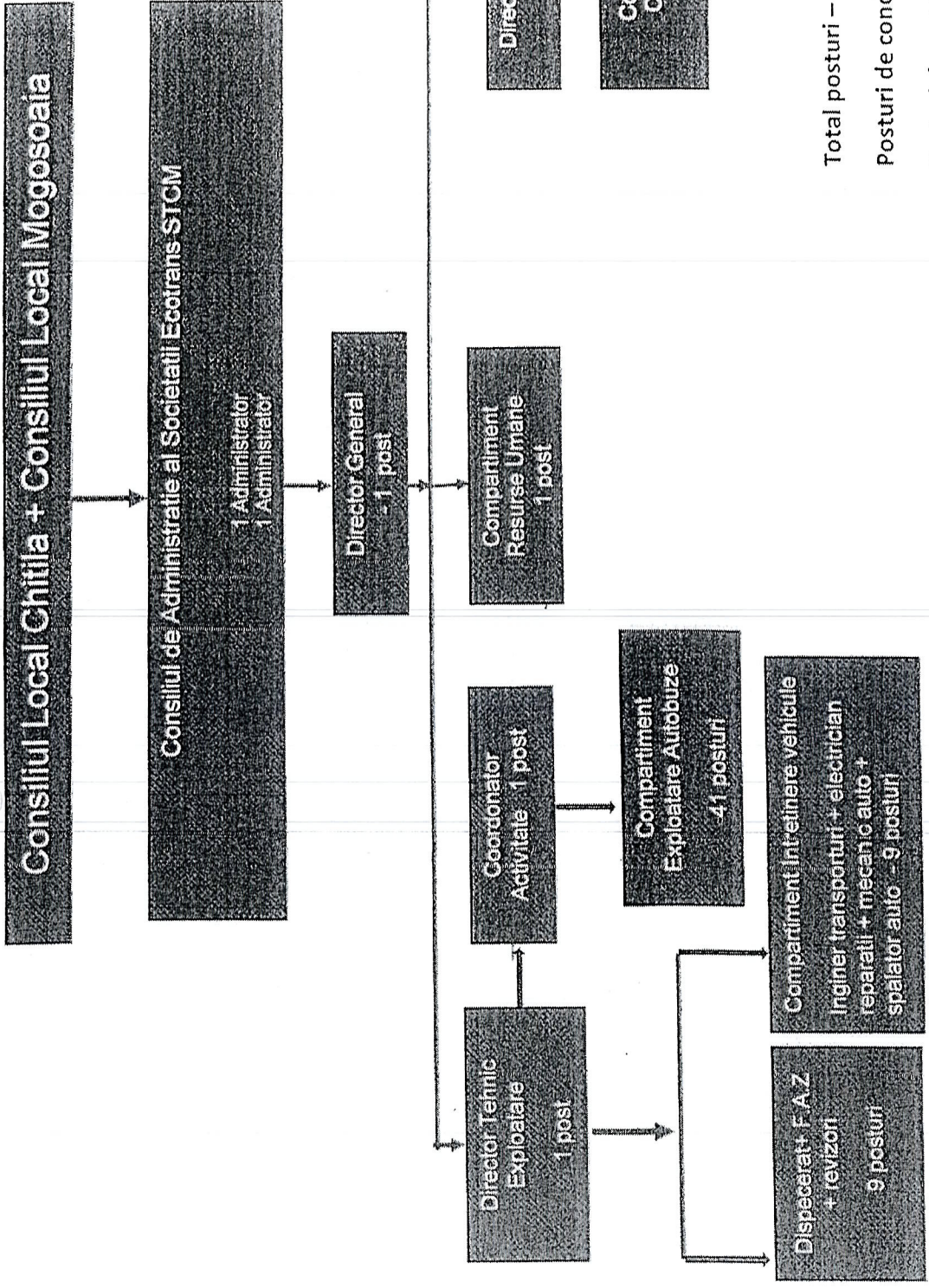

Total posturi – 65

Posturi de conducere - 3

Posturi de executie - 62

Președinte de Sedință,
DUMITRU VICTOR

Contrasemnează,
Secretar General
SIMION CRISTINA

STAT DE FUNCTII 2023

1			Management							
Nr CRT	Cod	SERVICIUL	Denumirea functiei interne	Nume	Prenume	Nivelul studiilor	Norma ore/zi	SALARIUL BRUT	SALARIUL NET 2023	
1	1.1	Management	Director General	M	I	S	8.00	17949	10500	

2			DIRECTIA ECONOMIC							
Nr CRT	Cod	DIRECTIA	Denumirea functiei interne	Nume	Prenume	Nivelul studiilor	Norma ore/zi	SALARIUL BRUT	SALARIUL NET 2023	
2	2.1	Economic	Director Economic	G	A	S	8.00	11967	7,000	

3			Compartiment Resurse Umane							
Nr CRT	Cod	COMPARTIMENT	Denumirea functiei interne	Nume	Prenume	Nivelul studiilor	Norma ore/zi	SALARIUL BRUT	SALARIUL NET 2023	
3	3.1	Resurse Umane	Specialist Resurse Umane	D	M	S	8.00	7692	4,500	

4			Compartiment FINANCIAR CONTABIL							
Nr CRT	Cod	COMPARTIMENT	Denumirea functiei interne	Nume	Prenume	Nivelul studiilor	Norma ore/zi	SALARIUL BRUT	SALARIUL NET 2023	
4	4.1	Contabilitate	Contabil	V	C	S	8.00	6837	4,000	

5			DIRECTIA EXPLOATARE							
Nr CRT	Cod	DIRECTIA	Denumirea functiei interne	Nume	Prenume	Nivelul studiilor	Norma ore/zi	SALARIUL BRUT	SALARIUL NET 2023	
5	5.1	Exploatare	Director exploatare	D	G	S	8.00	11,967	7,000	
6	5.2	Exploatare	Manager transport	S	C	S	8.00	9,401	5,500	
7	5.3	Exploatare	FAZ-ist	D	A	M	8.00	6,837	4,000	
8	5.4	Exploatare	REVIZOR TEHNIC	O	O	M	8.00	6,496	3,800	
9	5.5	Exploatare	REVIZOR TEHNIC	I	L	M	8.00	6,496	3,800	

10	5.6	Exploatare	REVIZOR TEHNIC	T	G	M	8.00	6,496	3,800
11	5.7	Exploatare	Dispecer 1	D	F	S	8.00	4,958	2,900
12	5.8	Exploatare	Dispecer 2	C	N	M	8.00	4,958	2,900
13	5.9	Exploatare	Dispecer 3	D	M	M	8.00	4,958	2,900
14	5.10	Exploatare	Dispecer 4	S	F	M	8.00	4,958	2,900
15	5.11	Exploatare	Dispecer 5	M	M	M	8.00	4,958	2,900
16	5.12	Exploatare	Inginer de transport	Post vacant		S	8.00	6,000	10,257
17	5.13	Exploatare	Electrician de intretinere si reparatii	Post vacant		M	8.00	5,000	8,548
18	5.14	Exploatare	Electrician de intretinere si reparatii	Post vacant		M	8.00	5,000	8,548
19	5.15	Exploatare	Electrician de intretinere si reparatii	Post vacant		M	8.00	5,000	8,548
20	5.16	Exploatare	Mecanic auto	Post vacant		M	8.00	4,500	7,692
21	5.17	Exploatare	Mecanic auto	Post vacant		M	8.00	4,500	7,692
22	5.18	Exploatare	Mecanic auto	Post vacant		M	8.00	4,500	7,692

6		Compartiment Exploatare Autobuze							
Coloana 1 (R 429/R 470)									
Nr CRT	Cod	DIRECTIA	Denumirea functiei interne	Nume	Prenume	Nivelul studiilor	Norma ore/zi	SALARIUL BRUT	SALARIUL NET 2023
23	6.1	Exploatare	Sofer	G	S	M	8.00	4958	2,900
24	6.2	Exploatare	Sofer	N	I	M	8.00	4958	2,900
25	6.3	Exploatare	Sofer	P	I	M	8.00	4958	2,900
26	6.4	Exploatare	Sofer	R	M	M	8.00	4958	2,900
27	6.5	Exploatare	Sofer	M	F	M	8.00	4958	2,900
28	6.6	Exploatare	Sofer	P	V	M	8.00	4958	2,900
29	6.7	Exploatare	Sofer	B	I	M	8.00	4958	2,900
30	6.8	Exploatare	Sofer	B	A	M	8.00	4958	2,900
31	6.9	Exploatare	Sofer	F	V	M	8.00	4958	2,900

32	6.10	Exploatare	Sofer	P	C	M	8.00	4958	2,900
33	6.11	Exploatare	Sofer	B	C	M	8.00	4958	2,900
34	6.12	Exploatare	Sofer	S	V	M	8.00	4958	2,900
35	6.13	Exploatare	Sofer	C	J	M	8.00	4958	2,900
36	6.14	Exploatare	Sofer	C	I	M	8.00	4958	2,900
37	6.15	Exploatare	Sofer	U	I	M	8.00	4958	2,900
38	6.16	Exploatare	Sofer	M	A	M	8.00	4958	2,900
39	6.17	Exploatare	Sofer	G	I	M	8.00	4958	2,900
40	6.18	Exploatare	Sofer	A	L	M	8.00	4958	2,900
41	6.19	Exploatare	Sofer	G	E	M	8.00	4958	2,900
42	6.20	Exploatare	Sofer	S	F	M	8.00	4958	2,900

7

Coloana 2 (R 476)

Nr CRT	Cod	DIRECTIA	Denumirea functiei interne	Nume	Prenume	Nivelul studiilor	Norma ore/zi	SALARIUL BRUT	SALARIUL NET 2023
43	7.1	Exploatare	Sofer	N	C	M	8.00	4958	2,900
44	7.2	Exploatare	Sofer	M	S	M	8.00	4958	2,900
45	7.3	Exploatare	Sofer	F	C	M	8.00	4958	2,900
46	7.4	Exploatare	Sofer	B	M	M	8.00	4958	2,900
47	7.5	Exploatare	Sofer	P	G	M	8.00	4958	2,900
48	7.6	Exploatare	Sofer	C	A	M	8.00	4958	2,900
49	7.7	Exploatare	Sofer	V	A	M	8.00	4958	2,900
50	7.8	Exploatare	Sofer	D	L	M	8.00	4958	2,900
51	7.9	Exploatare	Sofer	G	V	M	8.00	4958	2,900
52	7.10	Exploatare	Sofer	B	V	M	8.00	4958	2,900

53	7.11	Exploatare	Sofer	T	D	M	8.00	4958	2,900
54	7.12	Exploatare	Sofer	R	M	M	8.00	4958	2,900
55	7.13	Exploatare	Sofer	S	I	M	8.00	4958	2,900
56	7.14	Exploatare	Sofer	N	C	M	8.00	4958	2,900
57	7.15	Exploatare	Sofer	J	M	M	8.00	4958	2,900
58	7.16	Exploatare	Sofer	E	M	M	8.00	4958	2,900
59	7.17	Exploatare	Sofer	P	C	M	8.00	4958	2,900
60	7.18	Exploatare	Sofer	D	C	M	8.00	4958	2,900

8		Coloana 2 (R 481)							
Nr CRT	Cod	DIRECTIA	Denumirea functiei interne	Nume	Prenume	Nivelul studiilor	Norma ore/zi	SALARIUL BRUT	SALARIUL NET 2023
61	8.1	Exploatare	Sofer	M	C	M	8.00	4958	2,900
62	8.2	Exploatare	Sofer	D	I	M	8.00	4958	2,900
63	8.3	Exploatare	Sofer	N	C	M	8.00	4958	2,900

9		Compartiment intretinere vehicule							
Nr CRT	Cod	DIRECTIA	Denumirea functiei interne	Nume	Prenume	Nivelul studiilor	Norma ore/zi	SALARIUL BRUT	SALARIUL NET 2023
64	9.1	Exploatare	Spalator auto	R	C	G	8.00	3,409	2,000
65	9.2	Exploatare	Spalator auto	B	I	G	8.00	3,409	2,000

Președinte de Sedință,

[Signature]



Contrasemnează,
Secretar General

[Signature]